

KLU Materiel Nord

Udlejningskatalog



70 25 00 06

Søjlelift - Elektriske

| Fabrikat | Model | Arbejds-højde | Udskud | Løfte-kapacitet | Bredde | Længde | Højde | Vægt | Lejepris pr. dag |
|----------|-------------|---------------|--------|-----------------|--------|--------|-------|--------|------------------|
| JLG | 1230ES | 5,47 | N/A | 227 kg | 0,76 | 1,36 | 1,66 | 790 kg | kr. 987,00 |
| Skyjack | SJ12 | 5,48 | 0,4 | 227 kg | 0,77 | 1,37 | 1,79 | 864 kg | kr. 987,00 |
| Haulotte | Star 6 | 5,80 | N/A | 230 kg | 0,79 | 1,40 | 1,75 | 835 kg | kr. 987,00 |
| Haulotte | Star 6 | 5,80 | 0,4 | 230 kg | 0,79 | 1,40 | 1,75 | 835 kg | kr. 987,00 |
| ATN | PIAF 660 RC | 6,60 | 0,4 | 200 kg | 0,78 | 1,46 | 1,99 | 980 kg | kr. 1.016,00 |
| Skyjack | SJ16 | 6,75 | 0,4 | 227 kg | 0,77 | 1,37 | 1,79 | 971 kg | kr. 1.016,00 |

Saxlift - Elektriske

| Fabrikat | Model | Arbejds-højde | Udskud | Løfte-kapacitet | Bredde | Længde | Højde | Vægt | Lejepris pr. dag |
|----------|-------------|---------------|--------|-----------------|--------|--------|-----------|----------|------------------|
| GMG | 1930-ED | 7,60 | 0,91 | 230 kg | 0,76 | 1,82 | 2,16/1,79 | 1.430 kg | kr. 1.091,00 |
| Haulotte | Optimum 8 | 7,76 | 0,92 | 230 kg | 0,76 | 1,88 | 2,00 | 1.420 kg | kr. 1.091,00 |
| Haulotte | Optimum 8AC | 7,77 | 0,86 | 230 kg | 0,79 | 1,90 | 1,98 | 1.520 kg | kr. 1.091,00 |
| Manitou | 78 SEC | 7,79 | 0,91 | 227 kg | 0,81 | 1,83 | 2,10/1,75 | 1.503 kg | kr. 1.091,00 |
| Snorkel | S3219E | 7,79 | 0,91 | 272 kg | 0,81 | 1,78 | 2,11 | 1.614 kg | kr. 1.091,00 |
| JCB | S1930ES | 7,80 | 0,81 | 230 kg | 0,81 | 1,78 | 1,83 | 1526 kg | kr. 1.091,00 |
| GMG | 2632-ED | 9,63 | 1,00 | 227 kg | 0,81 | 2,45 | 2,29/1,80 | 2.205 kg | kr. 1.489,00 |
| Manitou | 100SEC | 9,93 | 0,91 | 227 kg | 0,81 | 2,44 | 2,26/1,91 | 1.959 kg | kr. 1.489,00 |
| GMG | 2646-ED | 10,00 | 1,00 | 450 kg | 1,17 | 2,46 | 2,25/1,69 | 2.560 kg | kr. 1.489,00 |
| Haulotte | Compact 10 | 10,14 | 0,92 | 450kg | 1,20 | 2,46 | 2,26 | 2.330 kg | kr. 1.489,00 |
| Manitou | 120SE | 11,75 | 0,92 | 318 kg | 1,17 | 2,41 | 2,39/1,80 | 2.781 kg | kr. 1.915,00 |
| Haulotte | Compact 12 | 12,00 | 0,92 | 300 kg | 1,20 | 2,46 | 2,38 | 2.630 kg | kr. 1.915,00 |
| PB Lift | S131-19E | 13,25 | 2,25 | 700 kg | 1,93 | 4,20 | 3,15/2,20 | 7.350 kg | kr. 4.186,00 |
| GMG | 4046-ED | 14,00 | 1,00 | 350 kg | 1,17 | 2,46 | 2,52/1,96 | 3.400 kg | kr. 2.475,00 |
| JLG | M4069 | 14,19 | 0,91 | 360 kg | 1,75 | 3,07 | 2,80/2,04 | 5.700 kg | kr. 2.837,00 |
| GMG | 4646-ED | 15,90 | 1,00 | 350 kg | 1,17 | 2,46 | 2,69/2,00 | 3.717 kg | kr. 3.546,00 |
| PB Lift | S171-12ES | 17,10 | 1,00 | 400 kg | 1,22 | 3,28 | 3,24/2,36 | 5.710 kg | kr. 4.374,00 |

Saxlift - Diesel

| Fabrikat | Model | Arbejds-højde | Udskud | Løfte-kapacitet | Bredde | Længde | Transport-højde | Vægt | Lejepris pr. dag |
|----------|-----------|---------------|-----------|-----------------|--------|--------|-----------------|----------|------------------|
| Genie | GS-3384RT | 12,06 | 1,22+1,52 | 1.134 kg | 2,13 | 4,88 | 2,68 | 6.124 kg | kr. 2.485,00 |
| Manitou | 140SEC | 14,20 | 1,52 | 363 kg | 1,75 | 3,76 | 2,08 | 5.073 kg | kr. 2.814,00 |
| ATN | CX15 | 15,00 | 1,25+1,25 | 700 kg | 2,30 | 4,86 | 2,23 | 7.300 kg | kr. 3.534,00 |

Søjlelift - Elektriske - Larvebånd

| Fabrikat | Model | Arbejds-højde | Udlæg | Løfte-kapacitet | Bredde | Længde | Transport-højde | Vægt | Lejepris pr. dag |
|----------|----------|---------------|-------|-----------------|--------|--------|-----------------|----------|------------------|
| ATN | PIAF 810 | 8,13 | 3,00 | 200 kg | 1,20 | 2,47 | 1,98 | 2.200 kg | kr. 3.317,00 |

Søjlelift - Elektriske

| Fabrikat | Model | Arbejds-højde | Udlæg | Løfte-kapacitet | Bredde | Længde | Transport-højde | Vægt | Lejepris pr. dag |
|----------|---------|---------------|-------|-----------------|--------|--------|-----------------|----------|------------------|
| Manitou | 100VJR | 9,85 | 3,15 | 200 kg | 0,99 | 2,80 | 2,00 | 2.650 kg | kr. 2.198,00 |
| Manitou | 105VJR2 | 10,30 | 3,30 | 200 kg | 0,99 | 2,81 | 1,99 | 3.280 kg | kr. 2.198,00 |

Bomlift - Elektriske

| Fabrikat | Model | Arbejds-højde | Udlæg | Løfte-kapacitet | Bredde | Længde | Transport-højde | Vægt | Lejepris pr. dag |
|----------|--------------|---------------|-------|-----------------|--------|--------|-----------------|----------|------------------|
| Manitou | 120AETJ3D | 11,95 | 7,00 | 200 kg | 1,20 | 5,48 | 1,99 | 6.550 kg | kr. 2.948,00 |
| Manitou | 150AETJ-C 3D | 15,00 | 7,60 | 200 kg | 1,50 | 6,05 | 1,97 | 6.700 kg | kr. 3.347,00 |
| Manitou | 150AETJ-Bi | 15,40 | 7,81 | 230 kg | 1,91 | 6,11 | 2,10 | 6.435 kg | kr. 3.485,00 |
| Manitou | 160ATJ+E | 16,21 | 8,34 | 408 kg | 2,38 | 6,88 | 2,48 | 7.790 kg | kr. 4.285,00 |
| Manitou | 170AETJ | 16,90 | 9,40 | 200 kg | 1,75 | 6,84 | 2,04 | 6.910 kg | kr. 4.018,00 |
| Manitou | 170AETJ-Bi | 17,09 | 9,43 | 230 kg | 1,91 | 6,99 | 2,13 | 7.435 kg | kr. 4.186,00 |
| Manitou | 200ATJE | 20,00 | 11,57 | 230 kg | 2,32 | 8,34 | 2,46 | 7.100 kg | kr. 4.819,00 |

Bomlift, ligearmet - Diesel

| Fabrikat | Model | Arbejds-højde | Udlæg | Løfte-kapacitet | Bredde | Længde | Transport-højde | Vægt | Lejepris pr. dag |
|----------|----------|---------------|-------|-----------------|-----------|--------|-----------------|-----------|------------------|
| Manitou | 220TJ+ | 21,74 | 17,79 | 400 kg | 2,48 | 10,06 | 2,66 | 13.600 kg | kr. 4.577,00 |
| JLG | 1350 AJP | 43,30 | 25,03 | 450 kg | 2,49 | 11,86 | 3,05 | 20.400 kg | kr. 9.758,00 |
| Genie | SX-180 | 56,86 | 24,40 | 340 kg | 2,49/5,03 | 16,18 | 3,05 | 24.948 kg | Ring for pris |

Bomlifte, knækarm - Diesel

| Fabrikat | Model | Arbejds-højde | Udlæg | Løfte-kapacitet | Bredde | Længde | Transport-højde | Vægt | Lejepris pr. dag |
|----------|--------------|---------------|-------|-----------------|--------|--------|-----------------|-----------|------------------|
| Manitou | 160ATJ+ | 16,25 | 8,95 | 400 kg | 2,30 | 6,93 | 2,37 | 8.100 kg | kr. 3.514,00 |
| Manitou | 180ATJ | 17,65 | 10,60 | 230 kg | 2,30 | 7,77 | 2,37 | 8.090 kg | kr. 3.891,00 |
| Manitou | 200ATJ | 20,00 | 12,00 | 230 kg | 2,40 | 8,50 | 2,70 | 10.000 kg | kr. 4.182,00 |
| Manitou | 260 TJ | 25,91 | 19,70 | 400 kg | 2,43 | 10,80 | 2,75 | 16.300 kg | kr. 5.874,00 |
| Manitou | 280 TJ | 27,75 | 21,45 | 350 kg | 2,43 | 11,35 | 2,75 | 16.500 kg | kr. 6.427,00 |
| Haulotte | HA32 RTJ PRO | 31,80 | 21,60 | 250 kg | 2,53 | 11,70 | 3,38 | 20.100 kg | kr. 7.925,00 |

Larvebåndslift - Benzin/230V

| Fabrikat | Model | Arbejds-højde | Udlæg | Løfte-kapacitet | Bredde | Længde | Transport-højde | Vægt | Lejepris pr. dag |
|----------|----------|---------------|-------|-----------------|--------|--------|-----------------|----------|------------------|
| Hinowa | 23.12IIS | 23,10 | 11,40 | 120/200 kg | 0,99 | 6,01 | 1,99 | 2.990 kg | kr. 5.294,00 |

Lastbillift - Diesel

| Fabrikat | Model | Arbejds-højde | Udlæg | Løfte-kapacitet | Bredde | Længde | Transport-højde | Vægt | Lejepris pr. dag |
|----------|-----------|---------------|-------|-----------------|--------|--------|-----------------|----------|------------------|
| Iveco | CTE MP24C | 24,00 | 14,00 | 80/250 kg | 2,22 | 6,37 | 2,85 | 3.500 kg | kr. 4.275,00 |

Lastbillift - Diesel

| Fabrikat | Model | Arbejds-højde | Udlæg | Løfte-kapacitet | Bredde | Længde | Transport-højde | Vægt | Lejepris pr. time * |
|----------|-----------|---------------|-------|-----------------|--------|--------|-----------------|----------|---------------------|
| Iveco | CTE MP24C | 24,00 | 14,00 | 80/250 kg | 2,22 | 6,37 | 2,85 | 3.500 kg | kr. 995,00 |

* Minimum 2 timer

Teleskoplæssere - Diesel

| Fabrikat | Model | Løftehøjde | Udlæg | Løfte-kapacitet | Bredde | Længde | Transport-højde | Vægt | Lejepris pr. dag |
|----------|-------------|------------|-------|-----------------|--------|--------|-----------------|-----------|------------------|
| Manitou | MT420H | 4,35 | 2,65 | 2.000 kg | 1,49 | 3,64 | 1,97 | 4.190 kg | kr. 2.295,00 |
| Dieci | Apollo 25.6 | 5,78 | 3,25 | 2.500 kg | 1,85 | 4,12 | 1,95 | 4.800 kg | kr. 2.366,00 |
| Manitou | MT625H | 5,85 | 3,40 | 2.500 kg | 1,82 | 5,09 | 2,06 | 4.800 kg | kr. 2.366,00 |
| Manitou | MT932 | 9,00 | 6,58 | 3.200 kg | 2,30 | 7,00 | 2,37 | 7.450 kg | kr. 2.759,00 |
| Manitou | MT1740SLT | 16,65 | 12,35 | 4.000 kg | 2,40 | 6,30 | 2,70 | 10.000 kg | kr. 4.271,00 |
| Manitou | MT1840A | 17,50 | 12,67 | 4.000 kg | 2,40 | 6,27 | 2,51 | 11.380 kg | kr. 4.835,00 |
| Manitou | MRT2150 | 20,60 | 17,00 | 5.000 kg | 2,43 | 6,78 | 3,03 | 16.095 kg | kr. 7.482,00 |

Teleskoplæssere - Tilbehør

| Fabrikat | Model | Pallegafler | Drejeled | Mandskabs-kurv | Materiale-kurv | Vacumkurv | Kranarm | Skovl | Forlænger-gafler |
|------------------|-------------|-------------|------------|----------------|----------------|--------------|------------|------------|------------------|
| Manitou | MT420H | ✓ | X | X | ✓ | X | ✓ | ✓ | ✓ |
| Dieci | Apollo 25.6 | ✓ | X | X | ✓ | X | ✓ | ✓ | ✓ |
| Manitou | MT625H | ✓ | X | X | ✓ | X | ✓ | ✓ | ✓ |
| Manitou | MT932 | ✓ | X | X | ✓ | X | ✓ | ✓ | ✓ |
| Manitou | MT1740SLT | ✓ | ✓ | ✓ | ✓ | ✓ | ✓ | ✓ | ✓ |
| Manitou | MT1840A | ✓ | ✓ | ✓ | ✓ | ✓ | ✓ | ✓ | ✓ |
| Manitou | MRT2150 | ✓ | ✓ | ✓ | ✓ | ✓ | ✓ | ✓ | ✓ |
| Lejepris pr. dag | | kr. 315,00 | kr. 330,00 | kr. 425,00 | kr. 300,00 | kr. 2.674,00 | kr. 425,00 | kr. 415,00 | kr. 455,00 |

Minilæssere - Diesel

| Fabrikat | Model | Løftehøjde | Løfte-kapacitet | Bredde | Længde | Transport-højde | Førerhus | Vægt | Lejepris pr. dag |
|---------------|--------|------------|-----------------|--------|--------|-----------------|----------|-----------|------------------|
| Kramer Allrad | 350 | 2,66 | 1.200 kg | 1,40 | 4,08 | 1,99 | Førerhus | 1.680 kg | kr. 3.093,00 |
| Weycor | AR 40 | 3,32 | 1.875 kg | 1,50 | 4,35 | 2,44 | Førerhus | 3.500 kg | kr. 3.506,00 |
| Case | 321F | 3,40 | 3.600 kg | 2,10 | 5,68 | 2,68 | Førerhus | 6.060 kg | kr. 3.807,00 |
| Weycor | AR250e | 3,93 | 7.957 kg | 2,49 | 6,23 | 3,26 | Førerhus | 13.800 kg | kr. 4.411,00 |

Minilæssere - Elektrisk/Batteri

| Fabrikat | Model | Løftehøjde | Løfte-kapacitet | Bredde | Længde | Transport-højde | Førerhus | Vægt | Lejepris pr. dag |
|-----------|----------------|------------|-----------------|--------|--------|-----------------|------------|----------|------------------|
| Weidemann | 1160 eHofftrac | 2,44 | 1.348 kg | 1,04 | 3,98 | 2,26 | Styrtbøjle | 2.350 kg | kr. 3.581,00 |

Minilæssere - Tilbehør

| Fabrikat | Model | Skovl | Pallegafler | Overfalds-greb | Kranarm til gaffler | Opsamler-kost | | | |
|------------------|----------------|--------------|-------------|----------------|---------------------|---------------|--|--|--|
| Kramer Allrad | 350 | ✓ | ✓ | ✓ | ✓ | ✓ | | | |
| Weidemann | 1160 eHofftrac | ✓ | ✓ | ✓ | ✓ | ✓ | | | |
| Weycor | AR 40 | ✓ | ✓ | X | ✓ | ✓ | | | |
| Case | 321F | ✓ | ✓ | X | ✓ | X | | | |
| Weycor | AR250e | ✓ | ✓ | X | ✓ | X | | | |
| Lejepris pr. dag | | Inkl. i leje | kr. 387,00 | kr. 485,00 | kr. 312,00 | kr. 1.174,00 | | | |

Minigravere - Diesel

| Fabrikat | Model | Grave-dybde | Løftehøjde | Bredde | Længde | Transport-højde | Førerhus | Vægt | Lejepris pr. dag |
|-------------|-----------|-------------|------------|-----------|--------|-----------------|------------|------------|------------------|
| Yanmar | VIO12 | 1,79 | 2,26 | 1,00 | 3,02 | 2,25 | Styrtbøjle | 1.265 kg | kr. 2.141,00 |
| Case | CX18C | 2,40 | 2,55 | 0,98-1,25 | 3,84 | 2,30 | Styrtbøjle | 1.630 kg | kr. 2.374,00 |
| Case | CX18C | 2,40 | 2,55 | 0,98-1,25 | 3,84 | 2,30 | Førerhus | 1.800 kg | kr. 2.374,00 |
| Case | CX19C | 2,40 | 2,68 | 0,98-1,25 | 3,85 | 2,30 | Førerhus | 1.905 kg | kr. 2.374,00 |
| Komatsu | PC16R-3 | 2,41 | 2,61 | 0,98-1,30 | 3,52 | 2,32 | Førerhus | 1.860 kg | kr. 2.374,00 |
| Yanmar | SV18 | 2,42 | 2,74 | 0,98-132 | 3,66 | 2,28 | Førerhus | 1.975 kg | kr. 2.374,00 |
| Komatsu | PC26MR-3 | 2,47 | 2,96 | 1,50 | 4,05 | 2,50 | Førerhus | 2.710 kg | kr. 2.764,00 |
| New Holland | E50B SR | 3,59 | 4,09 | 1,96 | 5,23 | 2,60 | Førerhus | 4.950 kg | kr. 4.739,00 |
| Komatsu | PC55MR-5 | 3,77 | 4,20 | 1,96 | 5,55 | 2,59 | Førerhus | 5.260 kg | kr. 5.514,00 |
| Case | CX75C SR | 4,13 | 5,28 | 2,32 | 5,75 | 2,76 | Førerhus | 7.960 kg | kr. 5.927,00 |
| Komatsu | PC88MR | 4,16 | 4,51 | 2,32 | 6,25 | 2,76 | Førerhus | 8.175 kg | kr. 6.250,00 |
| Case | CX90D SR | 4,63 | 5,67 | 2,32 | 6,34 | 2,72 | Førerhus | 8.490 kg | kr. 6.619,00 |
| Case | CX145D SR | 5,51 | 6,94 | 2,59 | 7,35 | 2,82 | Førerhus | 14.600 kg. | kr. 7.584,00 |

Minigravere - Diesel/400V

| Fabrikat | Model | Grave-dybde | Læsse-højde | Bredde | Længde | Transport-højde | Førerhus | Vægt | Lejepris pr. dag |
|----------|-------|-------------|-------------|--------|--------|-----------------|------------|----------|------------------|
| Yanmar | VIO12 | 1,79 | 2,26 | 1,00 | 3,02 | 2,25 | Styrtbøjle | 1.485 kg | kr. 3.785,00 |

Minigravere - Elektriske/Batteri

| Fabrikat | Model | Grave-dybde | Læsse-højde | Bredde | Længde | Transport-højde | Førerhus | Vægt | Lejepris pr. dag |
|---------------|-------|-------------|-------------|-----------|--------|-----------------|------------|----------|------------------|
| Wacker Neuson | EZ17e | 2,32 | 2,43 | 0,98-1,30 | 3,58 | 2,49 | Styrtbøjle | 1.681 kg | kr. 4.215,00 |

Minigravere - Tilbehør

| Fabrikat | Model | Lerskovl 20-30 cm | Graveskovl 30-60 cm | Graveskovl 40-100 cm | Kip-planerskovl 80-100 cm | Kip-planerskovl 150-180 cm | Hydraulik-hammer | Jordbor-maskine | Jordbor 20-40 cm |
|------------------|-----------|-------------------|---------------------|----------------------|---------------------------|----------------------------|------------------|-----------------|------------------|
| Yanmar | VIO 12 | ✓ | ✓ | X | ✓ | X | ✓ | X | X |
| Wacker Neuson | EZ17e | ✓ | ✓ | X | ✓ | X | ✓ | ✓ | ✓ |
| Case | CX18C | ✓ | ✓ | X | ✓ | X | ✓ | ✓ | ✓ |
| Case | CX19C | ✓ | ✓ | X | ✓ | X | ✓ | ✓ | ✓ |
| Komatsu | PC16R-3 | ✓ | ✓ | X | ✓ | X | ✓ | ✓ | ✓ |
| Yanmar | SV18 | ✓ | ✓ | X | ✓ | X | ✓ | ✓ | ✓ |
| Komatsu | PC26MR-3 | ✓ | ✓ | X | ✓ | X | X | X | X |
| New Holland | E50B SR | X | X | ✓ | X | ✓ | ✓ | X | X |
| Komatsu | PC55MR-5 | X | X | ✓ | X | ✓ | X | X | X |
| Case | CX75C SR | X | X | ✓ | X | ✓ | X | X | X |
| Komatsu | PC88MR | X | X | ✓ | X | ✓ | X | X | X |
| Case | CX90D SR | X | X | ✓ | X | ✓ | X | X | X |
| Case | CX145D SR | X | ✓ | ✓ | X | ✓ | X | X | X |
| Lejepris pr. dag | | kr. 158,00 | kr. 158,00 | kr. 182,00 | kr. 488,00 | kr. 735-825 | kr. 1.153,00 | kr. 825,00 | kr. 499,00 |

Motoriserede trillebørere - Benzin

| Fabrikat | Model | Kapacitet | Volumen | Bredde | Længde | Højde | Undervogn | Vægt | Lejepris pr. dag |
|----------|-----------|-----------|---------|--------|--------|-------|-----------|--------|------------------|
| Hydra | Superskub | 700 kg | 400 l | 0,85 | 2,05 | 0,93 | Hjul | 295 kg | kr. 825,00 |

Motoriserede trillebører - Elektrisk

| Fabrikat | Model | Kapacitet | Volumen | Bredde | Længde | Højde | Undervogn | Vægt | Lejepris pr. dag |
|----------|----------|-----------|---------|--------|--------|-------|-----------|--------|------------------|
| Bergmann | 1005E | 450 kg | 300 l | 0,84 | 1,80 | 0,88 | Hjul | 255 kg | kr. 785,00 |
| HG | HG E1000 | 1.000 kg | 400 l | 0,85 | 2,05 | 0,98 | Hjul | 376 kg | kr. 923,00 |

Dumpere - Diesel

| Fabrikat | Model | Kapacitet | Volumen | Bredde | Længde | Højde | Styring | Vægt | Lejepris pr. dag |
|----------|---------|-----------|---------|--------|--------|-------|------------|----------|------------------|
| Thwaites | 1000 | 1.000 kg | 430 l | 1,15 | 3,04 | 2,86 | Knækstyret | 1.200 kg | kr. 1.186,00 |
| Bergmann | 2030 HS | 3.000 kg | 1.300 l | 1,78 | 4,16 | 2,88 | Knækstyret | 2.900 kg | kr. 2.105,00 |

Dumpere - Elektrisk

| Fabrikat | Model | Kapacitet | Volumen | Bredde | Længde | Højde | Styring | Vægt | Lejepris pr. dag |
|---------------|-------|-----------|---------|--------|--------|-----------|------------|----------|------------------|
| Wacker Neuson | DW15e | 1.500 kg | 420 l | 1,31 | 3,30 | 2,77/1,96 | knækstyret | 1.950 kg | kr. 2.374,00 |

Tromler - Diesel

| Fabrikat | Model | Valse-bredde | Kompri-mering | Valsetype | Bredde | Længde | Højde | Vægt | Lejepris pr. dag |
|----------|----------|--------------|---------------|-----------|--------|--------|-------|----------|------------------|
| Wacker | RT82 | 0,82 | 41 Hz | Forfod | 0,82 | 1,85 | 1,23 | 1.473 kg | kr. 1.832,00 |
| Hamm | HD10C | 1,00 | 52/67 Hz | 2 x Glat | 1,05 | 2,46 | 2,39 | 1.575 kg | kr. 2.274,00 |
| Bomag | BW-124 | 1,20 | | Glat | 1,31 | 3,90 | 2,49 | 3.180 kg | kr. 2.618,00 |
| Hamm | H 5i | 1,67 | 30 Hz | Glat | 1,50 | 4,04 | 2,87 | 5.035 kg | kr. 3.418,00 |
| Hamm | 3307 VIO | 1,68 | 30/42 Hz | Glat | 1,79 | 4,68 | 2,79 | 6.840 kg | kr. 3.852,00 |

Palleløftere - Manuelle

| Fabrikat | Model | Løfte-kapacitet | Løftehøjde | Gaffel-længde | Bredde | Transport-højde | Ståplade | Vægt | Lejepris pr. dag |
|-----------|--------|-----------------|------------|---------------|--------|-----------------|----------|-------|------------------|
| NH | PL2500 | 2.500 kg | 0,02 | 1,15 | 0,52 | 1,22 | X | 70 kg | kr. 139,00 |
| Logitrans | HL1004 | 1.500 kg | 0,80 | 1,20 | 0,54 | 1,23 | X | 97 kg | kr. 236,00 |

Palleløftere - Elektriske

| Fabrikat | Model | Løfte-kapacitet | Løftehøjde | Gaffel-længde | Bredde | Transport-højde | Ståplade | Vægt | Lejepris pr. dag |
|-----------|---------|-----------------|------------|---------------|--------|-----------------|----------|--------|------------------|
| Logitrans | PM1400 | 1.400 kg | 0,12 | 1,15 | 0,70 | 1,24 | X | 205 kg | kr. 709,00 |
| Still | CityOne | 500 kg | 0,20 | 1,15 | 0,77 | 1,24 | X | 92 kg | kr. 783,00 |

Gaffeltrucks - Elektrisk

| Fabrikat | Model | Løfte-kapacitet | Løftehøjde | Gaffel-længde | Bredde | Transport-højde | Udstyr* | Vægt | Lejepris pr. dag |
|----------|-------|-----------------|------------|---------------|--------|-----------------|---------|----------|------------------|
| Manitou | ME318 | 1.800 kg | 4,80 | 1,20 | 1,05 | 2,15 | SS+GF | 3.445 kg | kr. 1.685,00 |
| Manitou | ME425 | 2.500 kg | 4,80 | 1,20 | 1,82 | 2,43 | SS+GF | 5.850 kg | kr. 2.085,00 |
| Manitou | ME430 | 3.000 kg | 4,80 | 1,20 | 1,82 | 2,43 | SS+GF | 5.850 kg | kr. 2.485,00 |

* SS= Sideskift, GF= Gaffelflyt

Gaffeltrucks - Diesel

| Fabrikat | Model | Løfte-kapacitet | Løftehøjde | Gaffel-længde | Bredde | Transport-højde | Udstyr* | Vægt | Lejepris pr. dag |
|----------|-------|-----------------|------------|---------------|--------|-----------------|---------|----------|------------------|
| Manitou | MI25D | 2.500 kg | 4,70 | 1,22 | 1,15 | 2,31 | SS+GF | 4.000 kg | kr. 1.535,00 |
| Manitou | MI35D | 3.500 kg | 4,70 | 1,22 | 1,23 | 2,32 | SS+GF | 4.860 kg | kr. 1.819,00 |
| Manitou | MI45D | 4.500 kg | 4,70 | 1,22 | 1,49 | 2,39 | SS+GF | 6.500 kg | kr. 2.437,00 |

* SS= Sideskift, GF= Gaffelflyt

Forlængergafler

| Fabrikat | Model | Løfte-kapacitet | Længde | Gaffelmål | | | | Vægt | Lejepris pr. dag |
|----------|-------|-----------------|--------|-----------|--|--|--|--------|------------------|
| SEW | 2,5t | 2.500 kg | 2,20 | 110x50 | | | | 60 kg | kr. 455,00 |
| LST | 5,0t | 5.000 kg | 2,20 | 130x50 | | | | 80 kg | kr. 455,00 |
| LST | 7,0t | 7.000 kg | 2,50 | 160x70 | | | | 140 kg | kr. 455,00 |

Cylinderstamper - Benzin

| Fabrikat | Model | Plademål | Vibrations-dybde | Bak-funktion | Drivkraft | Start | | Vægt | Lejepris pr. dag |
|----------|--------|-----------|------------------|--------------|-----------|-------|--|-------|------------------|
| Bomag | BT60-4 | 0,28x0,28 | 0,55 | Nej | Benzin | Rekyl | | 62 kg | kr. 420,00 |
| Bomag | BT60 | 0,23x0,33 | 0,60 | Nej | Benzin | Rekyl | | 58 kg | kr. 420,00 |

Cylinderstamper - Elektrisk/Batteri

| Fabrikat | Model | Plade-bredde | Vibrations-dybde | Bak-funktion | Drivkraft | Start | Hastighed | Vægt | Lejepris pr. dag |
|---------------|---------|--------------|------------------|--------------|-----------|-----------|-----------------------|-------|------------------|
| Wacker Neuson | AS60e | 0,28x0,34 | 0,60 | Nej | Batteri | Elektrisk | 174 m ² /t | 71 kg | kr. 728,00 |
| - medfølger: | Batteri | | | | | | | | kr. 199,00 |
| - medfølger: | Oplader | | | | | | | | kr. 199,00 |

Pladevibratører - Benzin

| Fabrikat | Model | Plade-bredde | Vibrations-dybde | Bak-funktion | Drivkraft | Start | Hastighed | Vægt | Lejepris pr. dag |
|-------------|----------|--------------|------------------|--------------|-----------|-------|-----------|--------|------------------|
| Ammann | APF1250B | 0,50 | 0,13 | Nej | Benzin | Rekyl | 20 m/min | 72 kg | kr. 342,00 |
| Atlas Copco | LF80 | 0,42 | 0,28 | Nej | Benzin | Rekyl | 33 m/min | 82 kg | kr. 363,00 |
| Belle | PCX13/40 | 0,60 | 0,25 | Nej | Benzin | Rekyl | 30 m/min | 85 kg | kr. 373,00 |
| Mikasa | MVC-T90H | 0,50 | 0,30 | Nej | Benzin | Rekyl | 25 m/min | 104 kg | kr. 418,00 |
| Mikasa | MVH-158G | 0,43 | 0,47 | Ja | Benzin | Rekyl | 25m/min | 148 kg | |

Pladevibratører - Elektrisk/Batteri

| Fabrikat | Model | Plade-bredde | Vibrations-dybde | Bak-funktion | Drivkraft | Start | Hastighed | Vægt | Lejepris pr. dag |
|---------------|-----------------|--------------|------------------|--------------|-----------|-----------|-----------|--------|------------------|
| Wacker Neuson | AP1850E | 0,50 | 0,21 | Nej | Batteri | Elektrisk | 27 m/min | 101 kg | kr. 752,00 |
| - medfølger: | Batteri | | | | | | | | kr. 199,00 |
| - medfølger: | Oplader | | | | | | | | kr. 199,00 |
| Udstyr: | Belægningsmåtte | | | | | | | | kr. 228,00 |

Pladevibratører - Diesel

| Fabrikat | Model | Plade-bredde | Vibrations-dybde | Bak-funktion | Drivkraft | Start | | Vægt | Lejepris pr. dag |
|----------|-----------|--------------|------------------|--------------|-----------|-----------|--|--------|------------------|
| Bomag | BPR 35/60 | 0,60 | | Ja | Diesel | Elektrisk | | 238 kg | kr. 650,00 |
| Dynapac | LH-300 | 0,60 | | Ja | Diesel | Elektrisk | | 361 kg | kr. 697,00 |
| Dynapac | LG-500 | 0,85 | | Ja | Diesel | Elektrisk | | 510 kg | kr. 1.171,00 |
| Dynapac | LH-700 | 0,96 | | Ja | Diesel | Elektrisk | | 803 kg | kr. 2.070,00 |

Gulvslibere

| Fabrikat | Model | Slibe-bredde | Slibetryk | Omdrejninger/min | Drivkraft | Segmenter | Vandtank | Vægt | Lejepris pr. dag |
|----------|-------|--------------|-----------|------------------|-----------|-----------|----------|--------|------------------|
| HTC | 130 | 0,13 | 20 kg | 2.200 | 10A/230V | Dagspris | Ja | 60 kg | kr. 710,00 |
| HTC | GL400 | 0,40 | 47 kg | 1.430 | 16A/400V | Dagspris | Nej | 78 kg | kr. 1.379,00 |
| HTC | GL450 | 0,45 | 63 kg | 480 | 16A/230V | Dagspris | Nej | 95 kg | kr. 1.271,00 |
| HTC | GL550 | 0,55 | 102 kg | 715 | 16A/400V | Dagspris | Nej | 131 kg | kr. 1.403,00 |
| HTC | 650 | 0,65 | 225 kg | 1.600 | 16A/400V | Dagspris | Ja | 375 kg | kr. 1.735,00 |

Gulvslibere, trægulv

| Fabrikat | Model | Type | Slibe-bredde | Omdrejninger/min | Drivkraft | Forbrug | | Vægt | Lejepris pr. dag |
|------------|----------|--------|--------------|------------------|-----------|----------|--|-------|------------------|
| Woodmaster | 2000/6 | Bånd | 200 cm | 2.400 | 16A/400V | Dagspris | | 62 kg | kr. 702,00 |
| Sideboy | 1500/30 | Rondel | Ø150 mm | 3.600 | 10A/230V | Dagspris | | 9 kg | kr. 406,00 |
| Numatic | NMD1000S | Pads | Ø410 mm | 150 | 10A/230V | Dagspris | | 32 kg | kr. 562,00 |

Betonfræser

| Fabrikat | Model | Fræse-bredde | Fræse-dybde | Omdrejninger/min | Drivkraft | Forbrug | | Vægt | Lejepris pr. dag |
|-----------|--------|--------------|-------------|------------------|-----------|-----------|--|-------|------------------|
| Schwaborn | BEF201 | 0,20 | 0,02 | 1.750 | 16A/230V | 175,00 kr | | 74 kg | kr. 1.528,00 |

Slibemaskiner

| Fabrikat | Model | Type | Slibe-bredde | Omdrejninger/min | Drivkraft | Forbrug | | Vægt | Lejepris pr. dag |
|------------|-----------|---------|--------------|------------------|-----------|----------|--|--------|------------------|
| Rokamat | Universal | Rondel | 2x200 cm | 120-600 | 10A/230V | Dagspris | | 4,9 kg | kr. 318,00 |
| Eibenstock | 125.4 RO | Diamant | Ø125 m | 6.000-10.000 | 10A/230V | Dagspris | | 4,3 kg | kr. 289,00 |

Støvsugere

| Fabrikat | Model | Beholder | Type | Sugestyrke | Våd/Tør | Drivkraft | Læse-pumpe | Vægt | Lejepris pr. dag |
|--------------|--------------|----------|----------|------------|---------|-----------|------------|-------|------------------|
| Nilfisk/Alto | Attix 751-11 | 70 l | Industri | 3.600 l/m | Våd | 10A/230V | Ja | 25 kg | kr. 849,00 |
| Ronda | 500 | 70 l | Industri | 3.480 l/m | Våd/Tør | 10A/230V | Nej | 20 kg | kr. 615,00 |
| Eibenstock | DSS 25A | 25 l | Industri | 4.380 l/m | Tør | 10A/230V | Nej | 13 kg | kr. 655,00 |
| Dustcontrol | DC2900C | Pose | Cyklon | 3.166 l/m | Tør | 10A/230V | Nej | 14 kg | kr. 681,00 |
| Dustcontrol | DC 400 Tromb | Pose | Cyklon | 6.550 l/m | Tør | 13A/230V | Nej | 46 kg | kr. 918,00 |

Der tilskrives automatisk nyt yderfilter og pose

Forcyklon til støvsugere

| Fabrikat | Model | Beholder | Type | Sugestyrke | Våd/Tør | Drivkraft | Læse-pumpe | Vægt | Lejepris pr. dag |
|-------------|--------------|----------|--------|------------|---------|-----------|------------|------|------------------|
| Dust Deputy | forudskiller | 19 l | Cyklon | | | | | 4 kg | kr. 158,00 |

Glittermaskiner

| Fabrikat | Model | Diameter | Vandtank | Blad-hastighed | Drivkraft | | | Vægt | Lejepris pr. dag |
|-------------|---------|----------|----------|----------------|-----------|--|--|--------|------------------|
| Dynapac | BG21E | 0,61 | Nej | 107/min | 10A/230V | | | 41 kg | kr. 696,00 |
| Dynapac | BG21G | 0,61 | Nej | 50/107/min | Benzin | | | 56 kg | kr. 749,00 |
| Atlas Copco | BG370 | 0,90 | Nej | 40-115/min | Benzin | | | 93 kg | kr. 944,00 |
| Dynapac | BG76HTH | 2x0,95 | Ja | 40/140/min | Benzin | | | 295 kg | kr. 4.728,00 |
| Tallerken | | | | | | | | | kr. 401,00 |

Skæremaskiner - Håndholdte

| Fabrikat | Model | Klinge | Skæredybde | Vand | Drivkraft | Dybdestop | | Vægt | Lejepris pr. dag |
|---------------|---------|----------|------------|---------|-----------|-----------|--|-------|------------------|
| Husqvarna | K650 | 2x230 mm | 400 mm | Slange | Benzin | Nej | | 10 kg | kr. 975,00 |
| Stihl | TS420 | 350 mm | 125 mm | Slange | Benzin | Nej | | 10 kg | kr. 682,00 |
| Hilti | DCH 300 | 305 mm | 120 mm | Nej | 10A/230V | Ja | | 9 kg | kr. 1.097,00 |
| Husqvarna | K3000 | 350 mm | 125 mm | Rygtank | 10A/230V | Nej | | 8 kg | kr. 1.537,00 |
| Klingeforbrug | | | | | | | | | Dagspris |

Skæremaskiner - Bordmodeller

| Fabrikat | Model | Klinge | Skæredybde | Skærelængde | Drivkraft | Vand | | Vægt | Lejepris pr. dag |
|---------------|--------|--------|------------|-------------|-----------|------|--|---------|------------------|
| Isocut | Table | Tråd | 250 mm | | 10A/230V | Nej | | 7 kg | kr. 465,00 |
| Rubi | TR600S | Skær | 6-15 mm | 600 mm | | Nej | | 10 kg | kr. 127,00 |
| Gölz | MS400 | 400 mm | 137 mm | 700 mm | 10A/230V | Kar | | 66 kg | kr. 828,00 |
| Podek | 210 | 470 mm | 210 mm | 640 mm | 16A/400V | Nej | | 100 kg | kr. 457,00 |
| Sigma | 3E4M | Ø19 | | 1270 mm | manuel | nej | | 24,1 kg | kr. 435,00 |
| Klingeforbrug | | | | | | | | | Dagspris |

Skæremaskiner - Gulvmodeller

| Fabrikat | Model | Klinge | Skæredybde | Motor | Drivkraft | Vand | | Vægt | Lejepris pr. dag |
|---------------|---------|--------|------------|-------|-----------|------|--|--------|------------------|
| Gölz | FS-125E | 350 mm | 120 mm | 3 kW | 16A/400V | Ja | | 77 kg | kr. 1.068,00 |
| Gölz | FS-170 | 500 mm | 190 mm | 13 Hk | Benzin | Tank | | 120 kg | kr. 1.271,00 |
| Klingeforbrug | | | | | | | | | Dagspris |

Kerneboremaskine

| Fabrikat | Model | | Kobling | Omdrejninger/min | Motor | Drivkraft | Maksimal bor | Vægt | Lejepris pr. dag |
|--------------|-------------|-------------|----------|------------------|--------|-----------|--------------|-------|------------------|
| Gölz | FB23S | | 1 ¼" UNC | 730/1.340 | 1.900W | 10A/230V | 160 mm | 8 kg | kr. 789,00 |
| Cardia Talpa | TOL MU-EL | | 1 ¼" UNC | 730/1.340 | 1.850W | 10A/230V | 160 mm | 5 kg | kr. 789,00 |
| Carat | A1821 | | 1 ¼" UNC | 1.000/2.600 | 1.800W | 10A/230V | 127 mm | 5 kg | kr. 789,00 |
| Gölz | DS300S | inkl stativ | 1 ¼" UNC | 360/850 | 2.500W | 10A/230V | 250 mm | 17 kg | kr. 1.174,00 |
| Solga | SDR220 | Stativ | | | | | | 7 kg | kr. 114,00 |
| Kernebor | Ø 60-250 mm | | | | | | | | Dagspris |

Materialehåndtering

| Fabrikat | Model | Type | | Kapacitet | | | | Vægt | Lejepris pr. dag |
|----------|----------|------------|--|-----------|--|--|--|-------|------------------|
| Ravendo | 120-220 | Pladehund | | 200 kg | | | | 9 kg. | kr. 146,00 |
| Ravendo | Ergo | Pallekærre | | 112 sten | | | | 37 kg | kr. 115,00 |
| Ravendo | BLM 200L | Sækkevogn | | 200 kg | | | | 10 kg | kr. 78,00 |

Materialehejs

| Fabrikat | Model | Løftehøjde | Kapacitet | Højde | Bredde | Længde | | Vægt | Lejepris pr. dag |
|----------|--------|------------|-----------|-------|--------|--------|--|--------|------------------|
| Mantall | ALP10 | 3,43 | 454 kg | 1,98 | 0,79 | 2,20 | | 163 kg | kr. 434,00 |
| Genie | SLA-20 | 6,46 | 363 kg | 1,99 | 0,80 | 2,08 | | 184 kg | kr. 477,00 |
| Mantall | ALP25 | 7,95 | 295 kg | 1,98 | 0,46 | 2,20 | | 224 kg | kr. 487,00 |

Gipshejs

| Fabrikat | Model | Type | Løftehøjde | Kapacitet | Drivkraft | | | Vægt | Lejepris pr. dag |
|----------|--------|--------|------------|-----------|-----------|--|--|-------|------------------|
| DVA | H3 | Normal | 3,20 | 70 kg | Manuel | | | 38 kg | kr. 232,00 |
| DVA | H1-520 | Kipbar | 5,20 | 90 kg | 10A/230V | | | 38 kg | kr. 699,00 |

Rotorlaser

| Fabrikat | | | | | | | | | Lejepris pr. dag |
|-----------|----------------|--|--|--|--|--|--|--|------------------|
| GeoFennel | Rotationslaser | | | | | | | | kr. 899,00 |

Nedfaldsrør

| Fabrikat | Model | Længde | | | | | | | Lejepris pr. dag |
|----------|-------|--------|--|--|--|--|--|--|------------------|
| Geda | Rør | 1,10 | | | | | | | kr. 25,00 |
| Geda | Top | | | | | | | | kr. 31,00 |

Pumper

| Fabrikat | Model | Løftehøjde | Sugehøjde | Kapacitet | Drivkraft | Afgang | Tank | Vægt | Lejepris pr. dag |
|---------------|----------|------------|-----------|-----------|-----------|--------|-------|-------|------------------|
| Tsurimi | HS2.45 | 12,00 | X | 189 l/m | 10A/230V | 2" | X | 10 kg | kr. 281,00 |
| SDMO | XT2.42H | 30,00 | 8,00 | 700 l/m | Benzin | 2" | 3,6 l | 37 kg | kr. 471,00 |
| Zongzhen | QGZ80-30 | 30,00 | 5,00 | 900 l/m | Benzin | 3" | 3,6 l | 31 kg | kr. 527,00 |
| Robin | PTV406T | 23,00 | 8,00 | 2.000 l/m | Benzin | 4" | 7,0 l | 70 kg | kr. 911,00 |
| Afgangsslange | 15 meter | 2-3" | | | | | | | kr. 81,00 |
| Afgangsslange | 15 meter | 4" | | | | | | | kr. 93,00 |
| Sugeslange | 5 meter | 2-3" | | | | | | | kr. 99,00 |
| Sugeslange | 5 meter | 4" | | | | | | | kr. 111,00 |

Maskintrailere

| Fabrikat | Model | Lastevne | Totalvægt | Egenvægt | Længde | Bredde | Bagklap | Egenvægt | Lejepris pr. dag |
|---------------|----------|----------|-----------|----------|--------|--------|---------|----------|------------------|
| Ifor Williams | GX84 | 2.160 kg | 2.700 kg | 475 kg | 2,45 | 1,27 | Rampe | 540 kg | kr. 755,00 |
| Ifor Williams | GP126GM | 2.750 kg | 3.500 kg | 750 kg | 5,85 | 2,30 | Rampe | 750 kg | kr. 755,00 |
| Nugent | P4318H-2 | 2.525 kg | 3.500 kg | 900 kg | 6,31 | 2,45 | Rampe | 900 kg | kr. 837,00 |

Letvogne - Minimumsleje 30 dage

| Type | Indretning | | | | | Drivkraft | Vægt | Lejepris pr. måned |
|--------------------|---|--|--|--|--|-----------|----------|--------------------|
| Wc-flex | Toilet, håndvask, tank | | | | | 10A/230V | 500 kg | kr. 6.014,00 |
| Toiletkabine | Toilet, håndvask, tank | | | | | 13A/230V | 300 kg | kr. 4.185,00 |
| Badmobil | Toilet, brusebad, håndvask, varmtvandsbeholder | | | | | 16A/400V | 750 kg | kr. 7.502,00 |
| 2-i-1 toiletvogn | Toilet, brusebad, håndvask, varmtvandsbeholder | | | | | | 750 kg | kr. 8.574,00 |
| Formandsvogn | Toilet, håndvask, spiseplads | | | | | 13A/230V | 1.000 kg | kr. 8.091,00 |
| 4 mands | Toilet, brusebad, spiseplads, håndvask, varmtvandsbeholder, omklædning | | | | | 16A/400V | 1.500 kg | kr. 8.959,00 |
| Omklædning | Toilet, brusebad, håndvask, varmtvandsbeholder, omklædning | | | | | 16A/400V | 1.500 kg | kr. 9.145,00 |
| Toiletvogn | 4 toiletter, 2 urinaler, 2 håndvaske, kan opdeles | | | | | 16A/230V | 1500 kg | kr. 10.447,00 |
| 10xWC | Kan opdeles | | | | | | | kr. 10.602,00 |
| Dame+Herre | | | | | | | | kr. 11.129,00 |
| Beboelsvogn | Toilet, brusebad, spiseplads, soveplads, håndvask, varmtvandsbeholder, køkken | | | | | 16A/400V | 2.000 kg | kr. 12.958,00 |
| Kontorvogn | | | | | | | | kr. 9.021,00 |
| Kværn | | | | | | | | kr. 1.612,00 |
| Tilgangsslange | | | | | | | | kr. 341,00 |
| Strømkabel | | | | | | | | kr. 992,00 |
| Afgangsslange, køb | | | | | | | | dagspris |

| Fabrikat | Model | Type | Drivkraft | Løftekapacitet | Løftehøjde | Højde | Bredde | Vægt | Lejepris pr. dag |
|----------------|-------------|-------------|--------------|----------------|------------|-------|--------|--------|------------------|
| EasyWin | M100 | Løfter | 1/4" adapter | 114 kg | 3,35 | | | 20 kg | kr. 1.065,00 |
| HH-Intellitech | GL351 | Selvkørende | Batteri | 350 kg | 2,36 | 1,26 | 0,85 | 595 kg | kr. 2.439,00 |
| PowrGrip | MRT611 | Til kran | Batteri | 500 kg | | | | 97 kg | kr. 1.534,00 |
| ASP | Fliseløfter | Til kran | Hydraulik | 400 kg | | | | 75 kg | kr. 1.401,00 |
| Løftlet | Fliseløfter | Til kran | Hydraulik | 300 kg | | | | 50 kg | kr. 957,00 |

Gipspladehåndtering

| Fabrikat | Model | | | Drivkraft | Belastning | Belastning ved tip | Kapacitet | Vægt | Lejepris pr. dag |
|----------|---------|--|--|-----------|------------|--------------------|-----------|--------|------------------|
| Mountit | Trolly | | | Batteri | 1.300 kg | 800 kg | 40 plader | 550 kg | kr. 1.617,00 |
| Mountit | Stacker | | | Manuel | 800 kg | | 24 plader | | kr. 199,00 |
| Mountit | Mounter | | | Manuel | | | 1 plade | | kr. 98,00 |

Transportbånd

| Fabrikat | Model | Længde | Bredde | Højde | Drivkraft | | | Vægt | Lejepris pr. dag |
|----------|---------|--------|--------|-------|-----------|--|--|--------|------------------|
| Soroto | 3.3 | 3,30 | 0,48 | 0,23 | 16A/230V | | | 45 kg | kr. 885,00 |
| Baron | CU3300 | 3,30 | 0,48 | 0,25 | 16A/230V | | | 45 kg | kr. 885,00 |
| Baron | CXL4500 | 4,50 | 0,48 | 0,23 | 16A/230V | | | 65 kg | kr. 918,00 |
| Soroto | 4.5 | 4,50 | 0,46 | 0,23 | 16A/230V | | | 87 kg | kr. 918,00 |
| Baron | CU6000 | 6,00 | 0,46 | 0,25 | 16A/230V | | | 103 kg | kr. 991,00 |

Affugtere

| Fabrikat | Model | Effekt/ døgn | Luftydelse | Vandtank | Drivkraft | Slange | | Vægt | Lejepris pr. dag |
|----------|-----------|--------------|-----------------------|----------|-----------|--------|--|-------|------------------|
| Dantherm | CDT30MKII | 30 l | 250 m ³ /t | Ja | 10A/230V | ja | | 32 kg | kr. 299,00 |
| Master | DH732 | 30 l | 160 m ³ /t | ja | 10A/230V | nej | | 19 kg | kr. 299,00 |
| Dantherm | CDT35 | 38 l | 400 m ³ /t | Ja | 10A/230V | nej | | 52 kg | kr. 299,00 |
| Dantherm | CDT40 | 40 l | 400 m ³ /t | Ja | 10A/230V | nej | | 43 kg | kr. 315,00 |
| Dantherm | CDT40MKII | 39 l | 350 m ³ /t | Ja | 10A/230V | ja | | 43 kg | kr. 335,00 |
| Master | DH752 | 46 l | 350 m ³ /t | ja | 10A/230V | ja | | 30 kg | kr. 315,00 |
| Dantherm | CDT50 | 50 l | 500 m ³ /t | Ja | 10A/230V | nej | | 55 kg | kr. 345,00 |
| Dantherm | CDT60MKII | 62 l | 725 m ³ /t | ja | 10A/230V | ja | | 47 kg | kr. 385,00 |

Elhamre

| Fabrikat | Model | Type | Slagstyrke | Fatning | Vibrationer | Drivkraft | | Vægt | Lejepris pr. dag |
|----------|-------------|--------|--------------|---------|-----------------------|-----------|--|-------|------------------|
| Makita | HM1202C | Mejsel | 5,6 - 21,9 J | SDS-Max | 11,0 m/s ² | 10A/230V | | 10 kg | kr. 289,00 |
| Dewalt | D25901 | Mejsel | 17,9 J | SDS-Max | 8,0 m/s ² | 10A/230V | | 10 kg | kr. 289,00 |
| Bosch | GSH-27 | Mejsel | 60 J | Hex 28 | 8,5 m/s ² | 10A/230V | | 27 kg | kr. 423,00 |
| Makita | HM1810 | Mejsel | 63 J | Hex 28 | 12,4 m/s ² | 10A/230V | | 32 kg | kr. 433,00 |
| Hilti | TE 3000-AVR | Mejsel | 68 J | Hex 28 | 7,0 m/s ² | 10A/230V | | 30 kg | kr. 487,00 |

Varmeblæsere - Elektrisk

| Fabrikat | Model | Type | Effekt | Drivkraft | | | | Vægt | Lejepris pr. dag |
|----------|-------|-----------|--------|-----------|--|--|--|-------|------------------|
| Dania | 2 | El-blæser | 2 kW | 230V | | | | 4 kg | kr. 85,00 |
| Dania | 3.3 | El-blæser | 3,3 kW | 230V | | | | 5 kg | kr. 85,00 |
| Dania | 5 | El-blæser | 5 kW | 16A/400V | | | | 5 kg | kr. 85,00 |
| Dania | 9 | El-blæser | 9 kW | 16A/400V | | | | 12 kg | kr. 93,00 |
| Heimin | 12 | El-blæser | 12 kW | 32A/400V | | | | 23 kg | kr. 124,00 |
| Heimin | 15 | El-blæser | 15 kW | 32A/400V | | | | 24 kg | kr. 137,00 |

Varmekanoner - Diesel

| Fabrikat | Model | Type | Effekt | Forbrug | Tank | Drivkraft | | Vægt | Lejepris pr. dag |
|----------|-------|-----------|--------|-----------|---------|-------------|--|--------|------------------|
| Master | XL61 | Infrarød | 17 kW | 1,4 kg/t | 11 l | Diesel/230V | | 19 kg | kr. 339,00 |
| Master | XL91 | Infrarød | 43 kW | 3,4 kg/t | 60 l | Diesel/230V | | 64 kg | kr. 448,00 |
| Master | BV470 | Indirekte | 134 kW | 11,3 kg/t | Ekstern | Diesel/230V | | 226 kg | kr. 995,00 |
| Master | BV471 | Indirekte | 136 kW | 12,9 kg/t | Ekstern | Diesel/230V | | 270 kg | kr. 995,00 |

| Fabrikat | Model | Type | | | | | | | Lejepris pr. dag |
|----------|-------|-----------|--------|-----------|--|--|--|--|------------------|
| Master | TH5 | Termostat | Analog | 10m kabel | | | | | kr. 65,00 |
| Master | Ø310 | Slange | 7,6m | | | | | | kr. 97,00 |
| Master | Ø600 | Slange | 7,6m | | | | | | kr. 167,00 |

Dieseltanke

| Fabrikat | Model | Type | | | Størrelse | Pumpe | | Vægt | Lejepris pr. dag |
|----------|-------|------------|-----|--|-----------|-------|--|-------|------------------|
| Cemo | 600 | Dieseltank | | | 600l | 12V | | 60 kg | kr. 125,00 |
| Hamag | 1200 | Dieseltank | | | 1200l | nej | | | kr. 385,00 |
| | | Dieseltank | ADR | | 1000l | nej | | | kr. 425,00 |
| | | Dieseltank | ADR | | 2000l | 24V | | | kr. 455,00 |

Jordbor

| Fabrikat | Model | Type | Om-drejninger | Drivkraft | | | | Vægt | Lejepris pr. dag |
|-----------|-------------------|---------|---------------|-----------|--|--|--|-------|------------------|
| Tanaka | TIA-350PFS | 1-mands | 0-287 | Benzin | | | | 8 kg | kr. 150,00 |
| Tanaka | TEA-500 | 2-mands | 0-212 | Benzin | | | | 17 kg | kr. 195,00 |
| Forlænger | | | | | | | | | kr. 33,00 |
| Bor | 10-15-20-25-30 cm | | | | | | | | kr. 71,00 |

Kompressorer

| Fabrikat | Model | Tryk | Luft-mængde | Drivkraft | | | | Vægt | Lejepris pr. dag |
|-------------|--------|----------|------------------------|-----------|------------|--|--|----------|------------------|
| Atlas Copco | XAS88 | 7 bar | 5 m ³ /min | Diesel | Efterkøler | | | 750 kg | kr. 1.211,00 |
| Atlas Copco | XAS156 | 10,3 bar | 10 m ³ /min | Diesel | Efterkøler | | | 1.725 kg | kr. 2.628,00 |

Generatorer

| Fabrikat | Model | Effekt | | Forbrug | Tank | Drivkraft | | Vægt | Lejepris pr. dag |
|----------|--------|---------|-----------|----------|--------|-----------|--|----------|------------------|
| Robin | 3010X | 2,6 kVA | 10A/230V | 1,0 l/t | 3,6 l | Benzin | | 35 kg | kr. 537,00 |
| Honda | EU30iS | 3,0 kVA | 13A/230V | 1,8 l/t | 13,3 l | Benzin | | 61 kg | kr. 818,00 |
| Honda | EU70iS | 7 kVA | 16A/230V | 3,6 l/t | 19,2 l | Benzin | | 118 kg | kr. 1.192,00 |
| SDMO | R44 | 44kVA | 64A/400V | 8,1 l/t | 220 l | Diesel | | 1.509 kg | kr. 2.474,00 |
| | | 80kW | 125A/400V | 13,5 l/t | 150 l | Diesel | | 2.250 kg | kr. 3.247,00 |

Ventilatorer

| Fabrikat | Model | | Dimension | Luftindtag | Drivkraft | | | Vægt | Lejepris pr. dag |
|---------------|-------------|-------|-----------|-------------------------|-----------|--|--|-------|------------------|
| Starring | VAF-300 | | Ø300 mm | 3.500 m ³ /t | 10A/230V | | | 15 kg | kr. 533,00 |
| Starring | VAF-400 | | Ø400 mm | 7.200 m ³ /t | 10A/230V | | | 18 kg | kr. 686,00 |
| Afgangsslange | Ø300/400 mm | 7,5 m | | | | | | | kr. 91,00 |

Transport

| Vægt | | | | | | | 0-50 km | 51-200 km |
|---|--|--|--|--|--|--|--------------|--------------|
| Under 7.000 kg, pr. enhed, (50% rabat på efterfølgende enheder til samme adresse) | | | | | | | kr. 775,00 | Efter tilbud |
| 7.001 kg - 15.000 kg, pr. enhed, (50% rabat på efterfølgende enheder til samme adresse) | | | | | | | kr. 1.350,00 | Efter tilbud |
| Over 15.001 kg, pr. enhed | | | | | | | Efter tilbud | Efter tilbud |

ATN Piaf 810

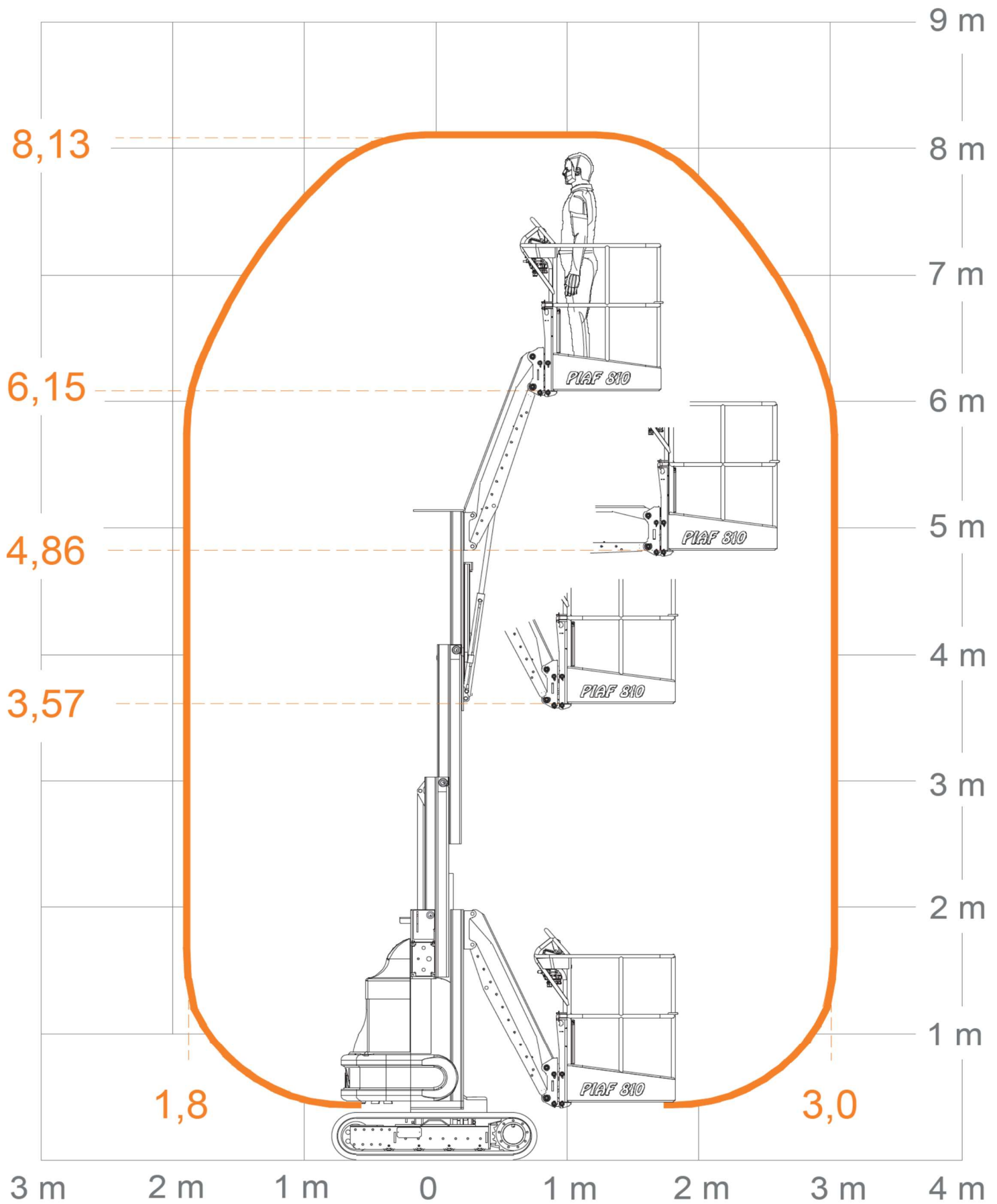

Manitou 100VJR

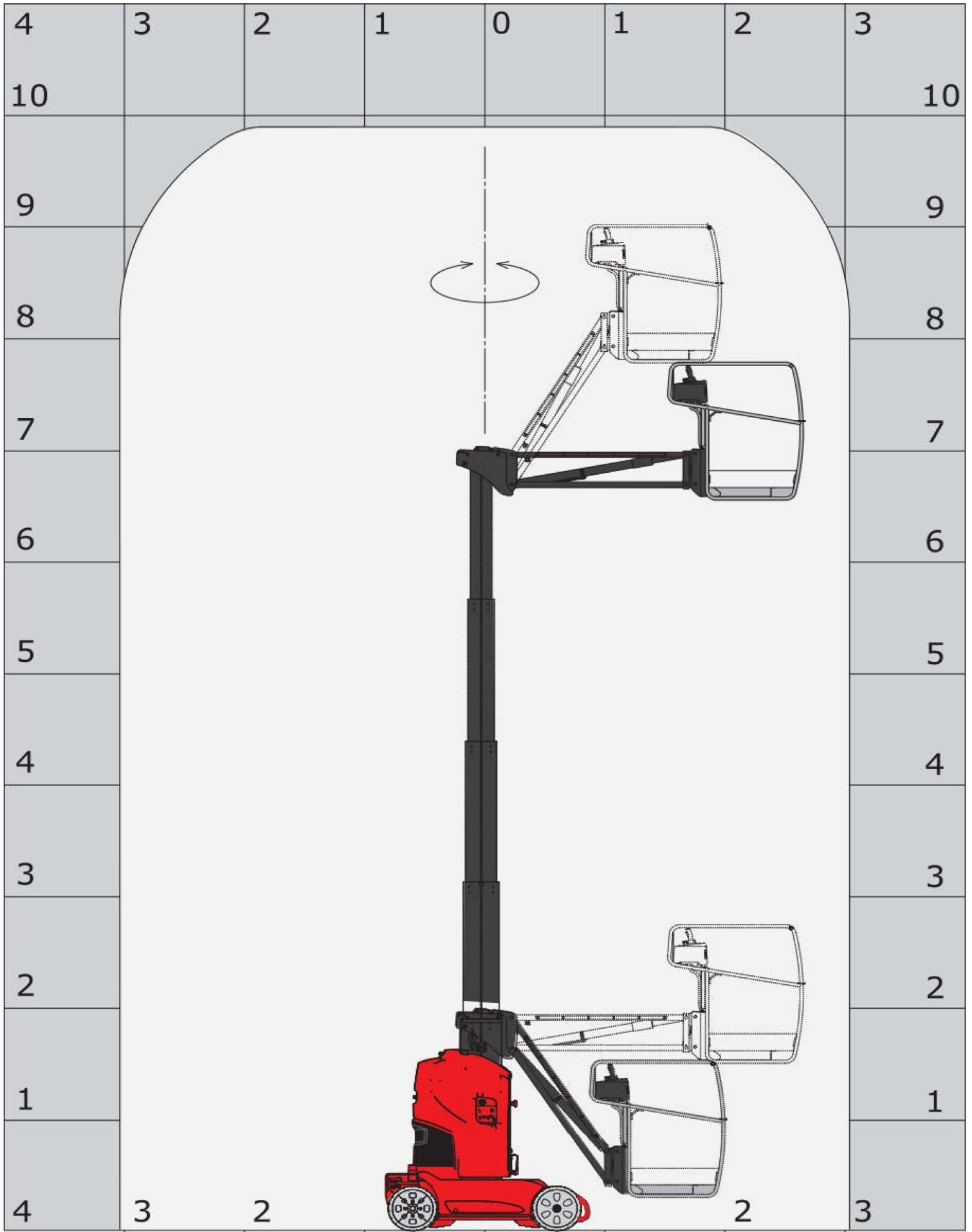

Manitou 105VJR

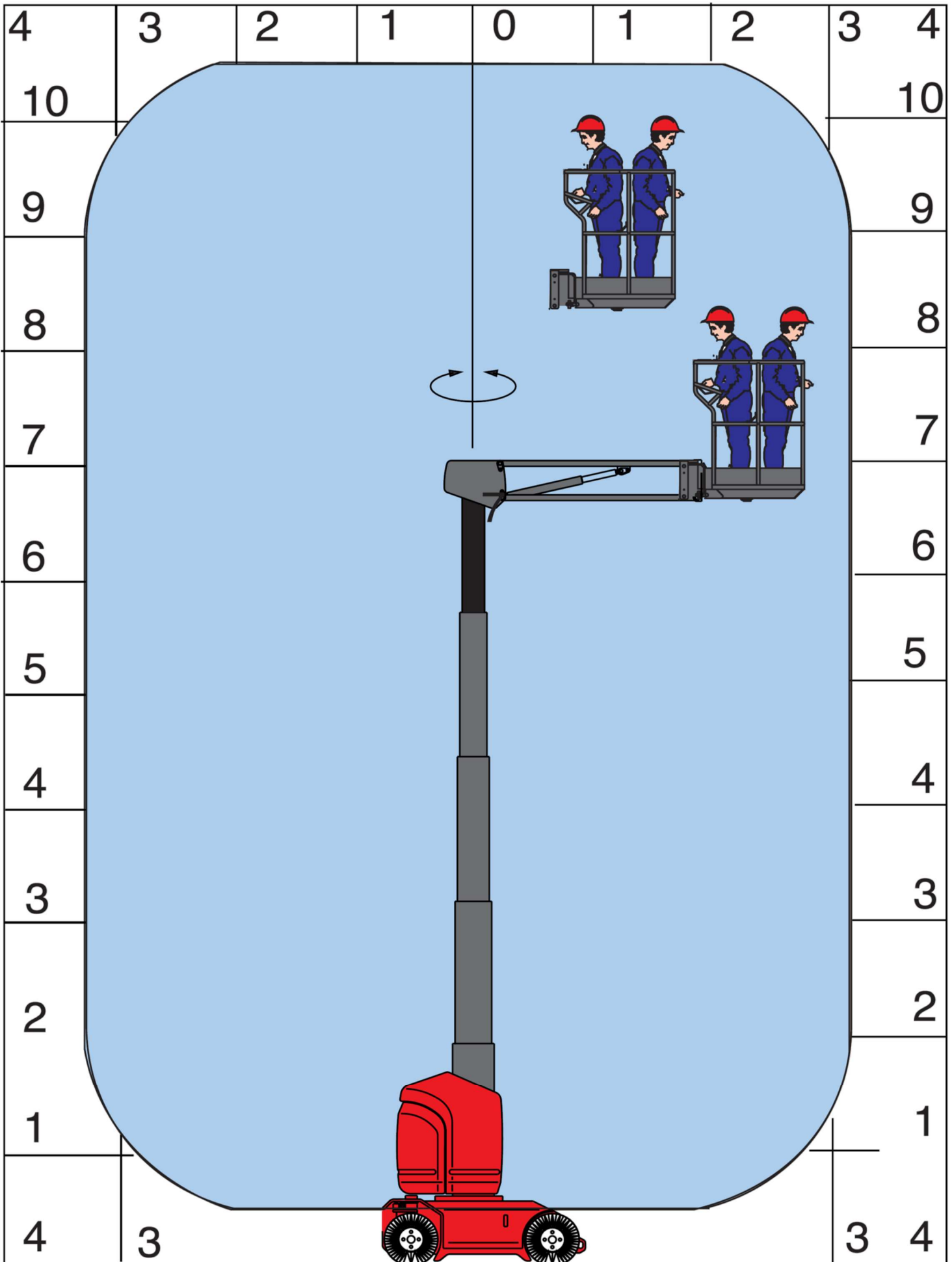

Manitou 120AET 3D

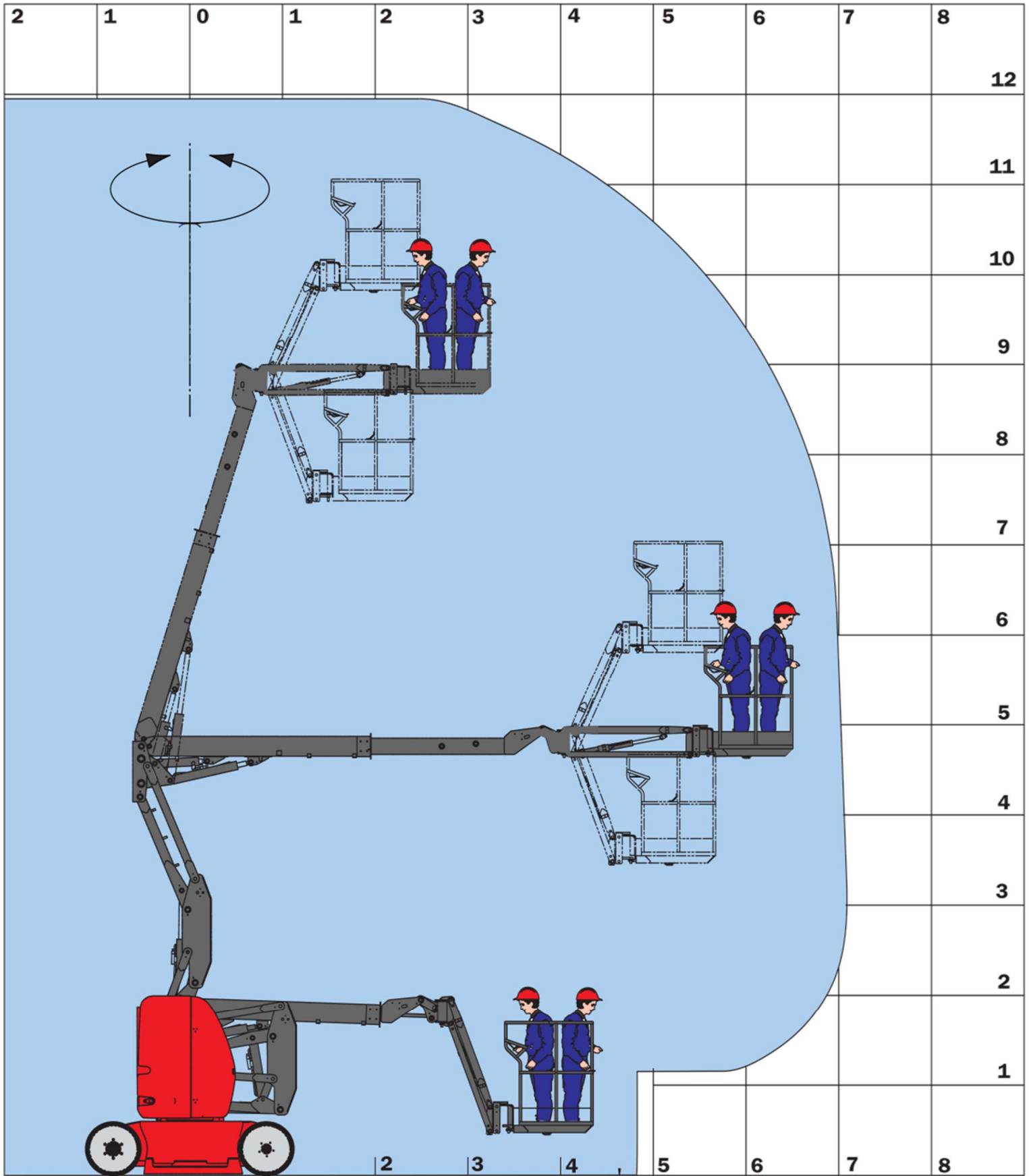

Manitou 150AETJ-C 3D

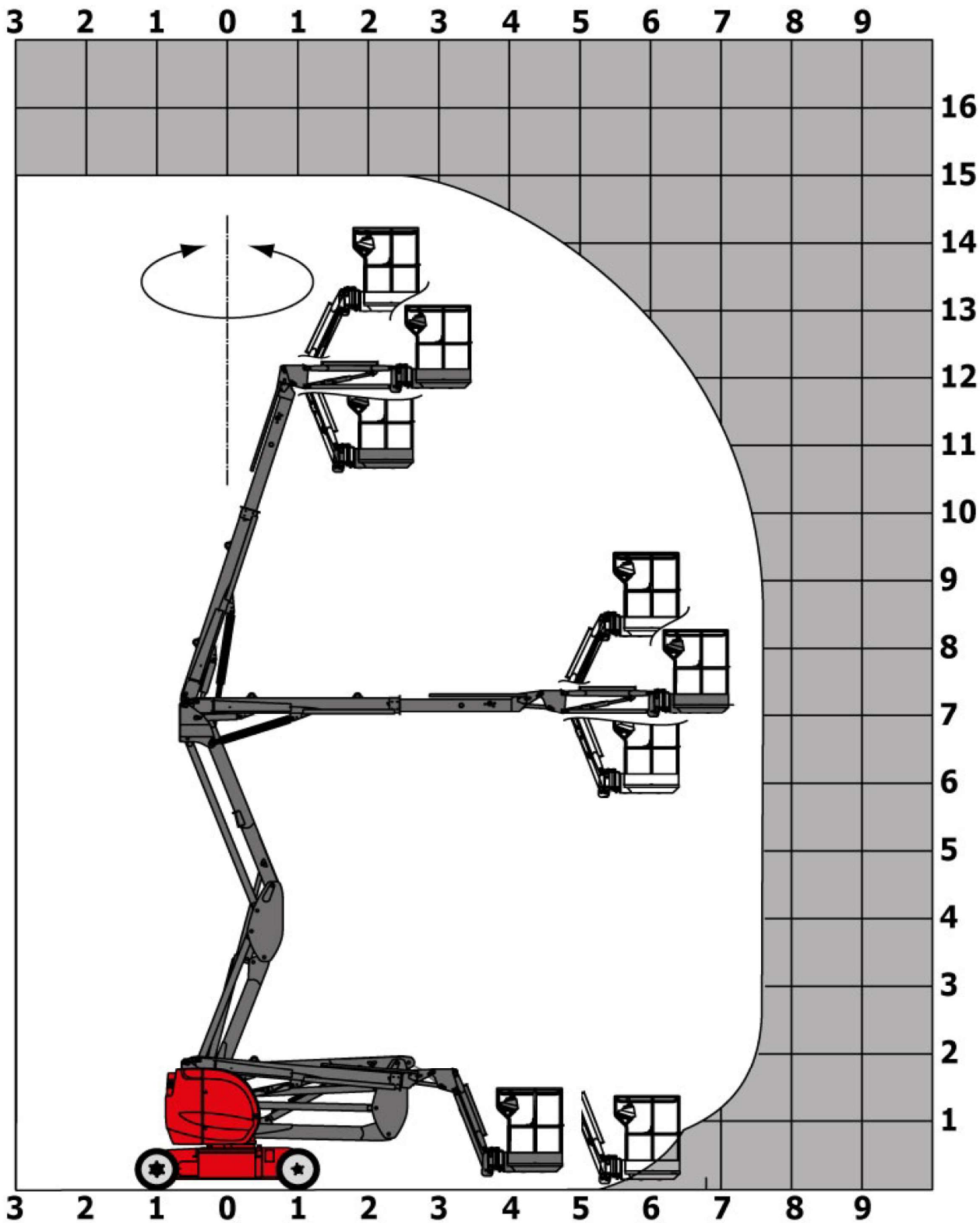

Manitou 150AETJ Bi-energi

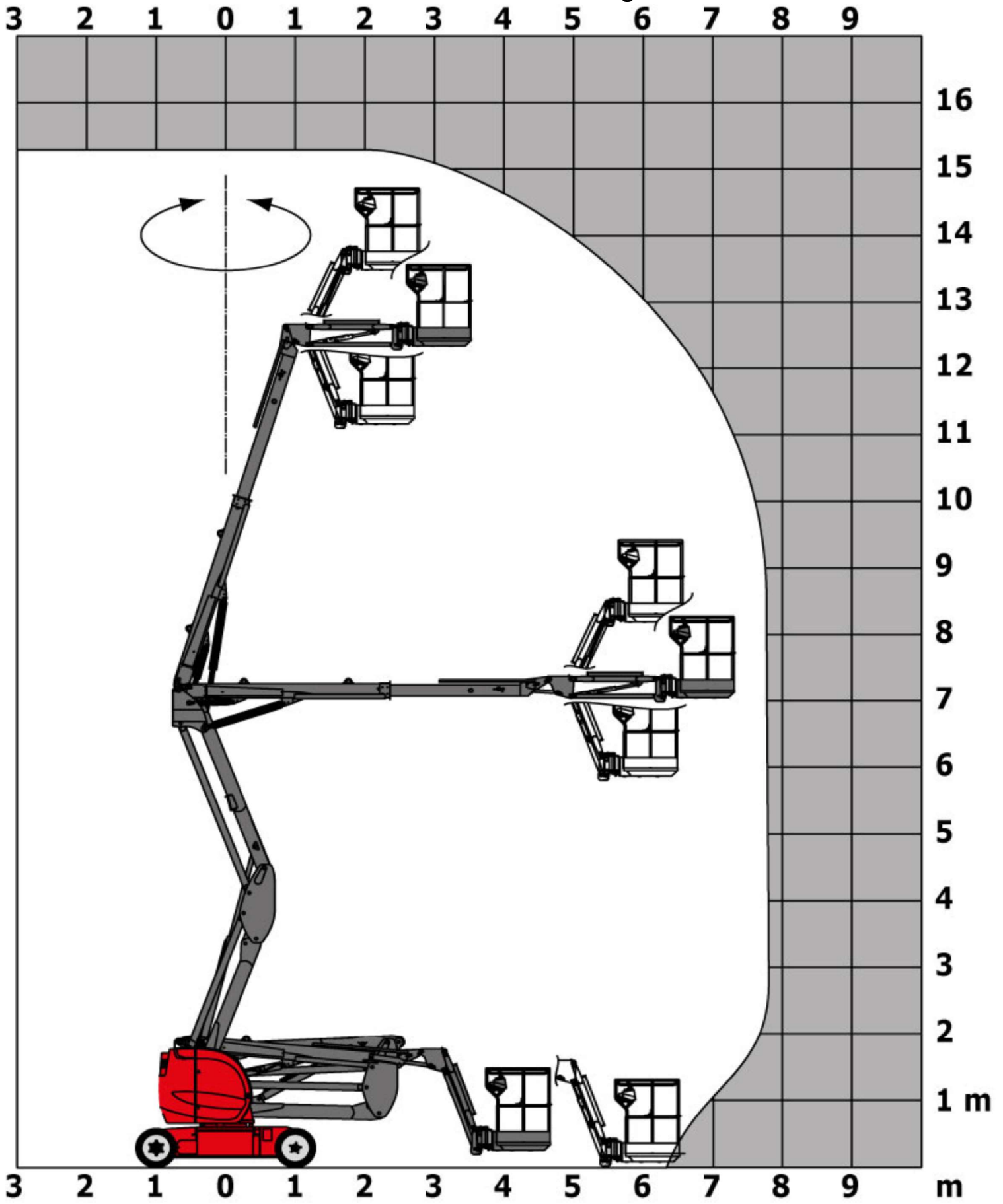

Manitou 160ATJ+E

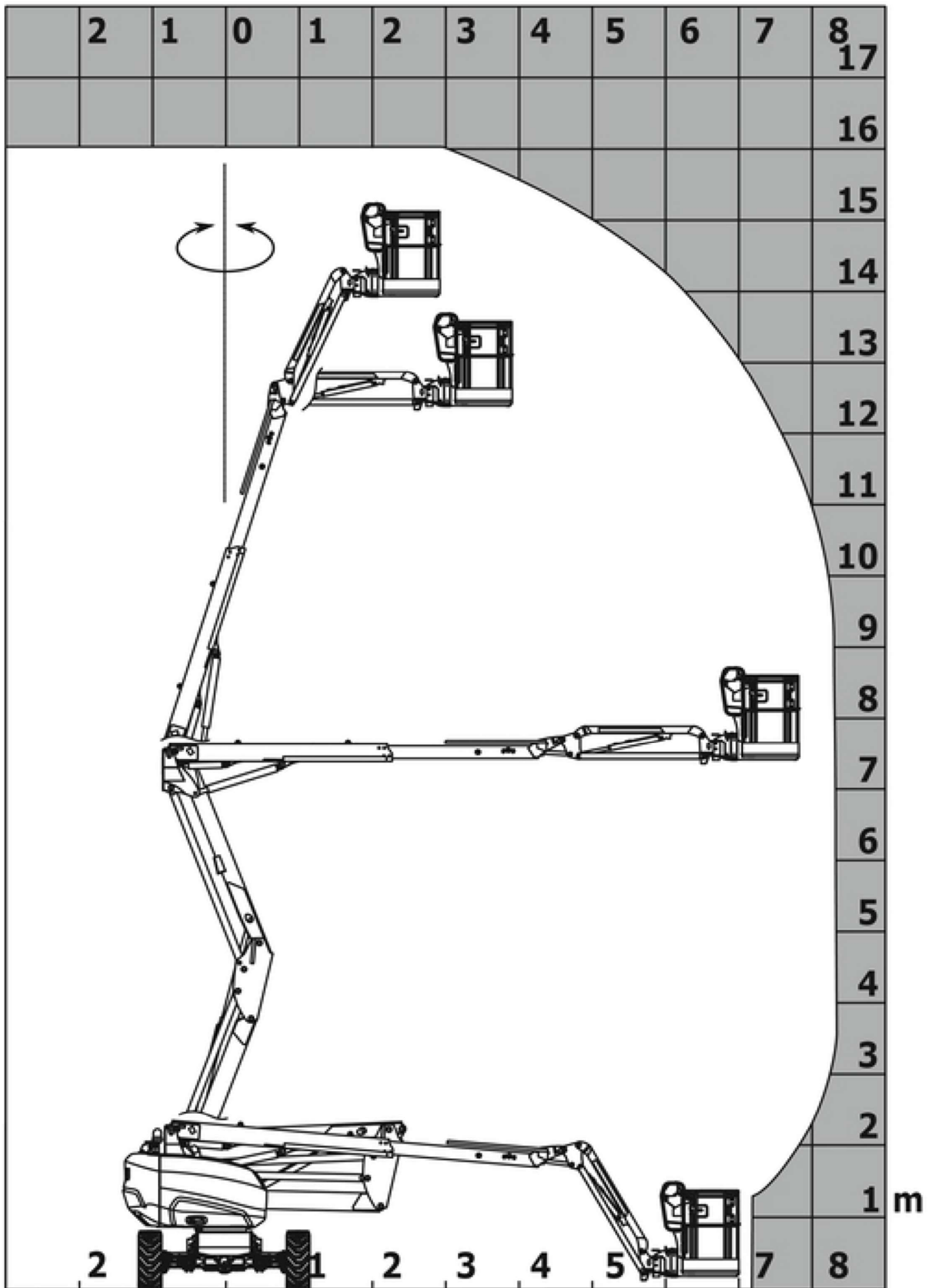

Manitou 170AETJ-L

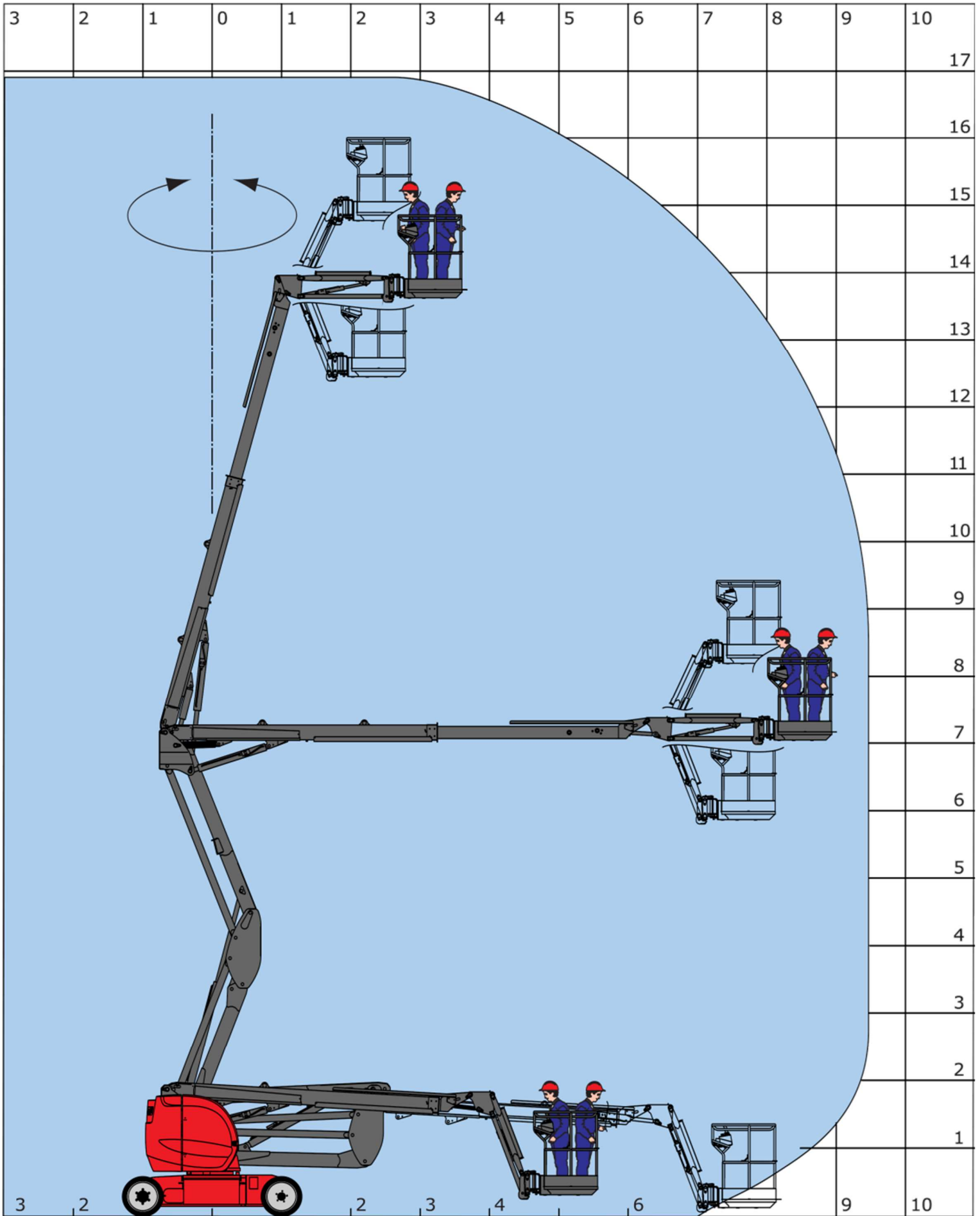

Manitou 170AETJ Bi-energi

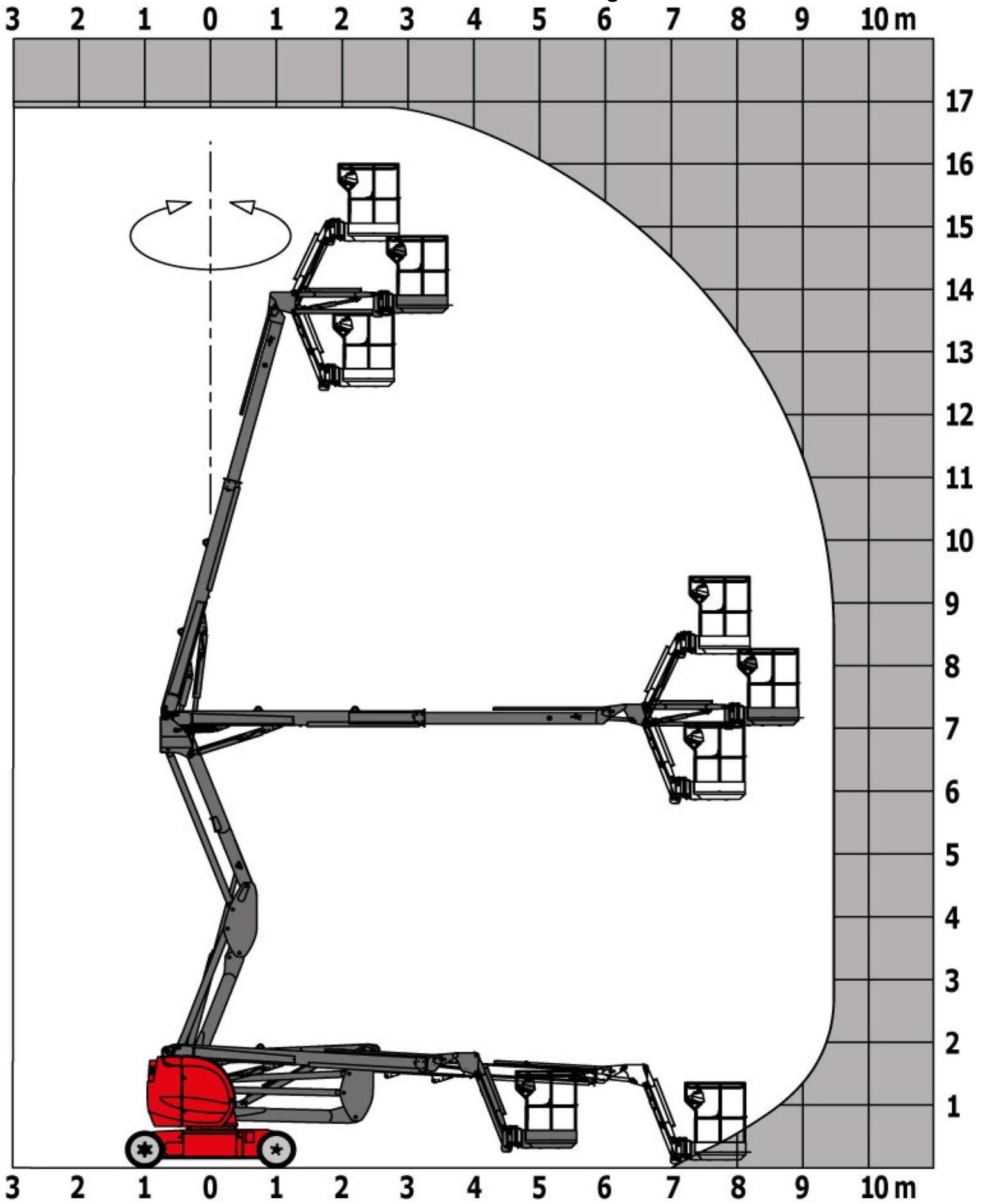

Manitou 200 AETe

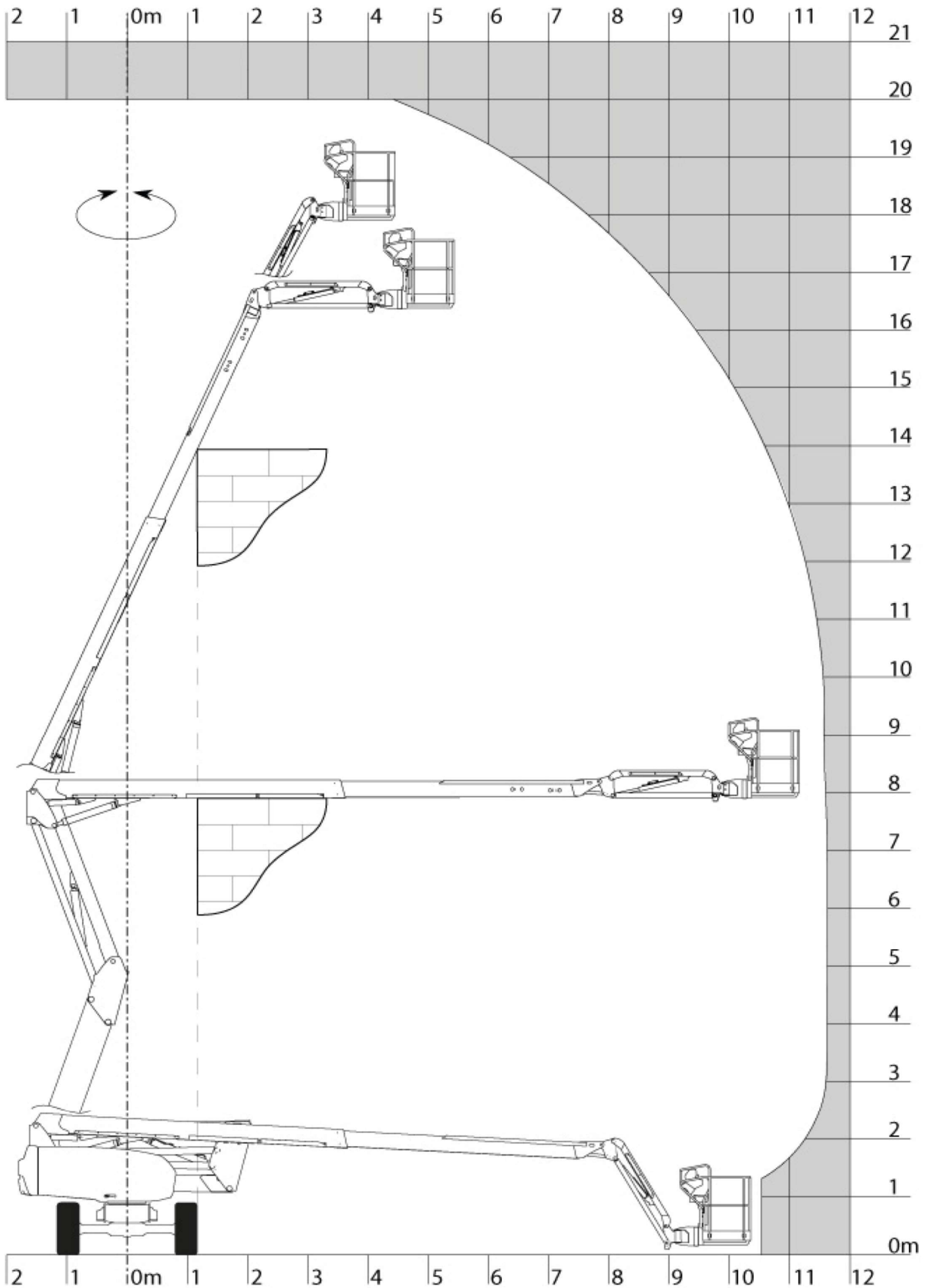

Manitou 160ATJ+

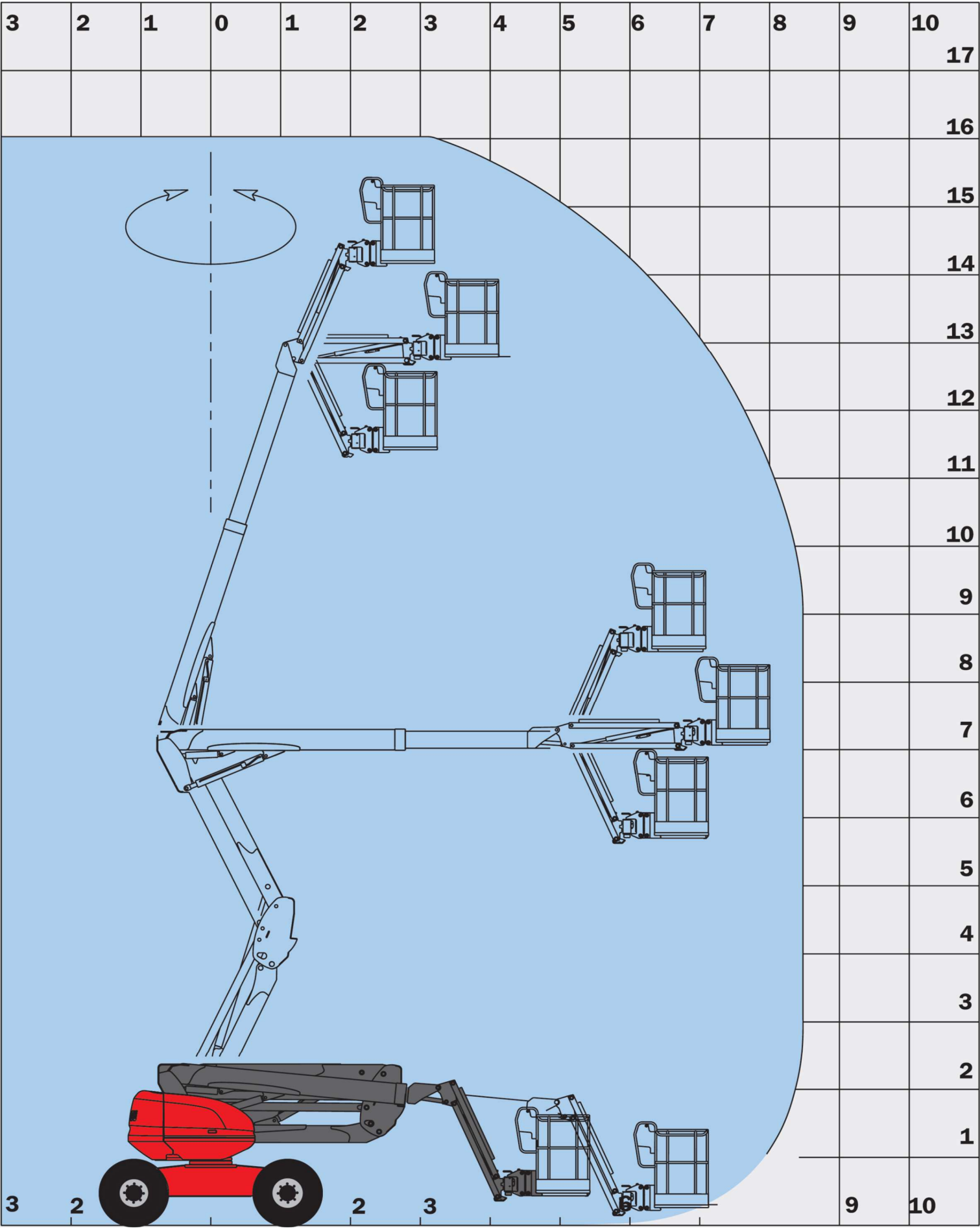

Manitou 180ATJ

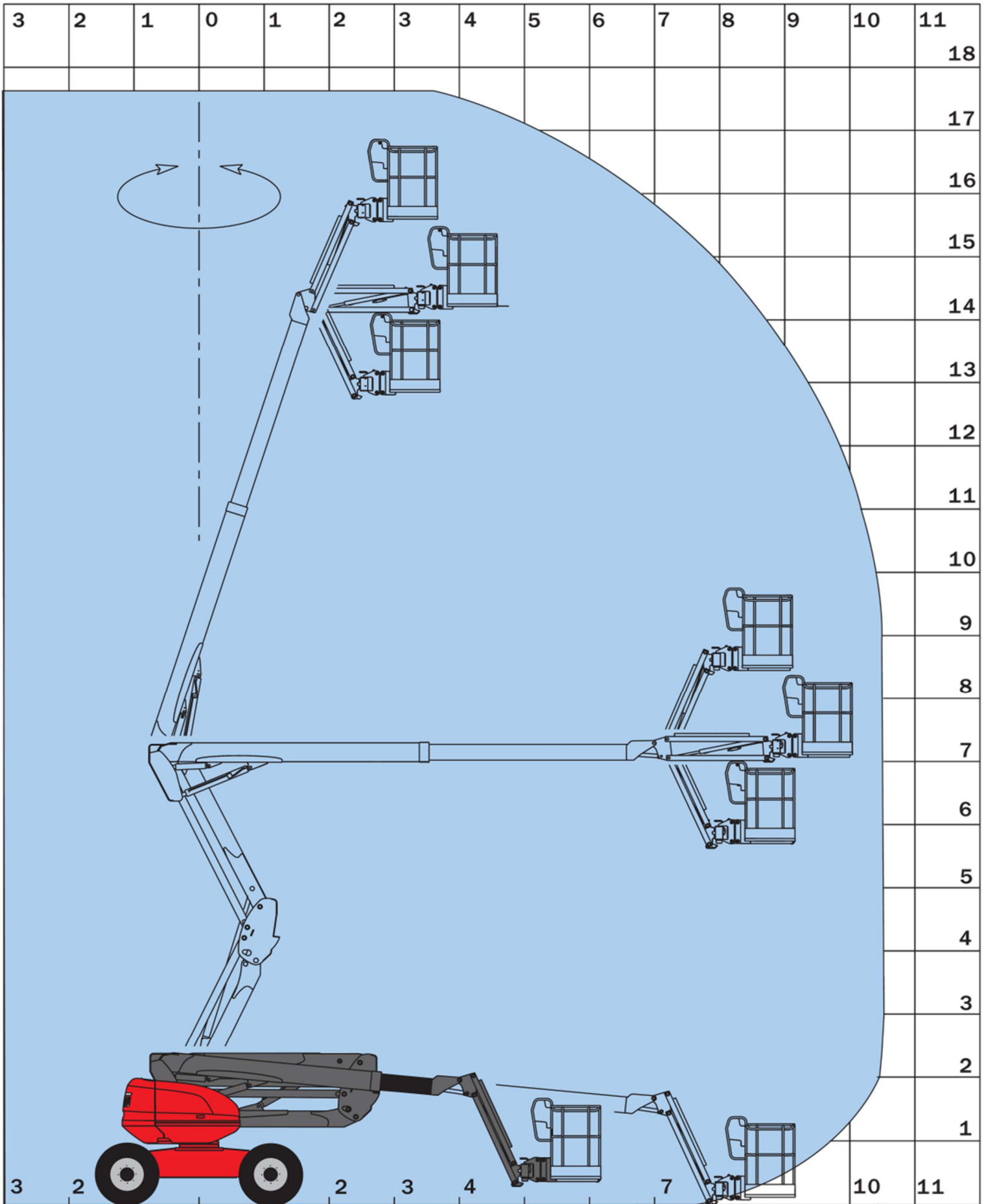

Manitou 200ATJ

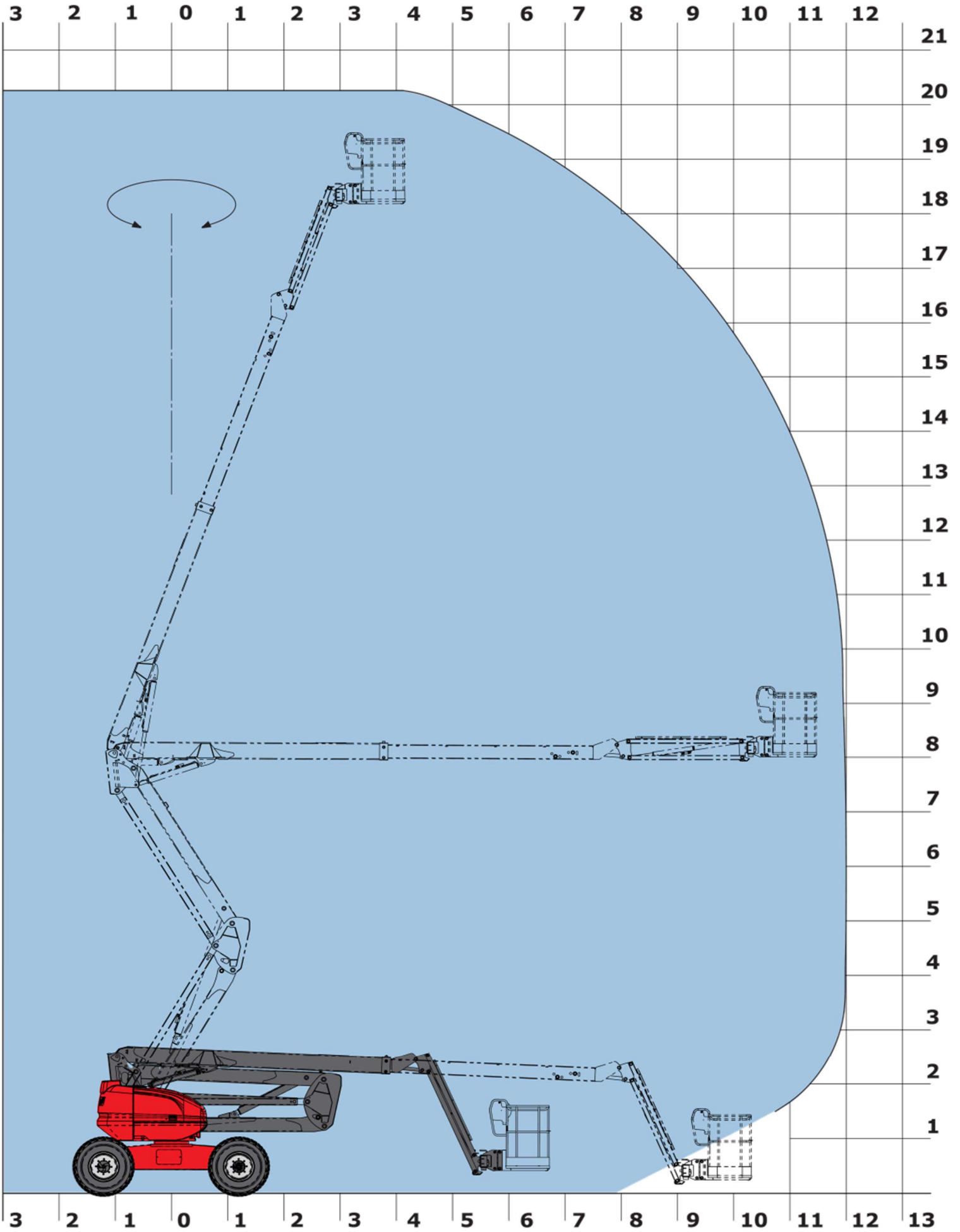

Manitou 220TJ+

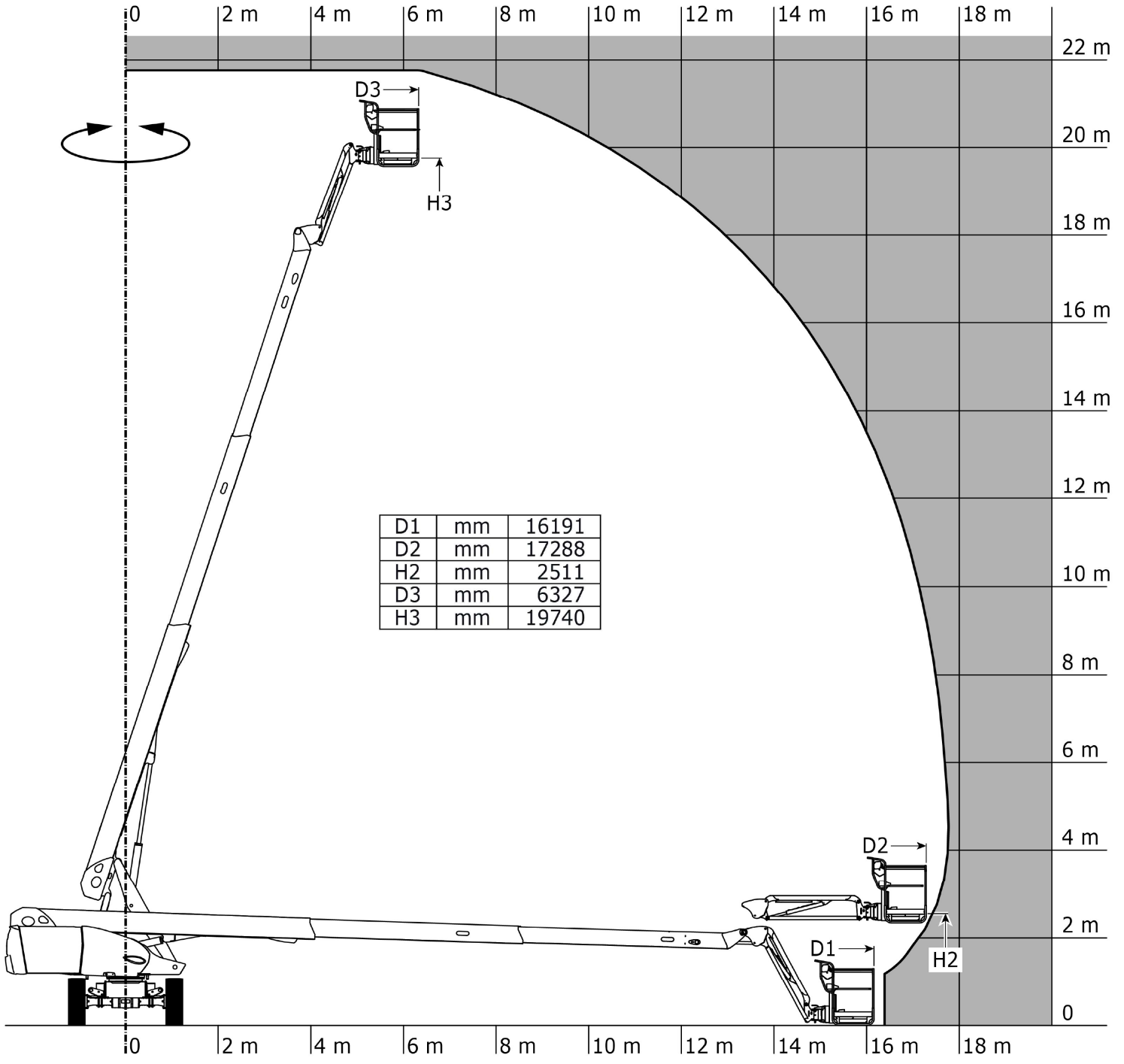

Manitou 260 TJ

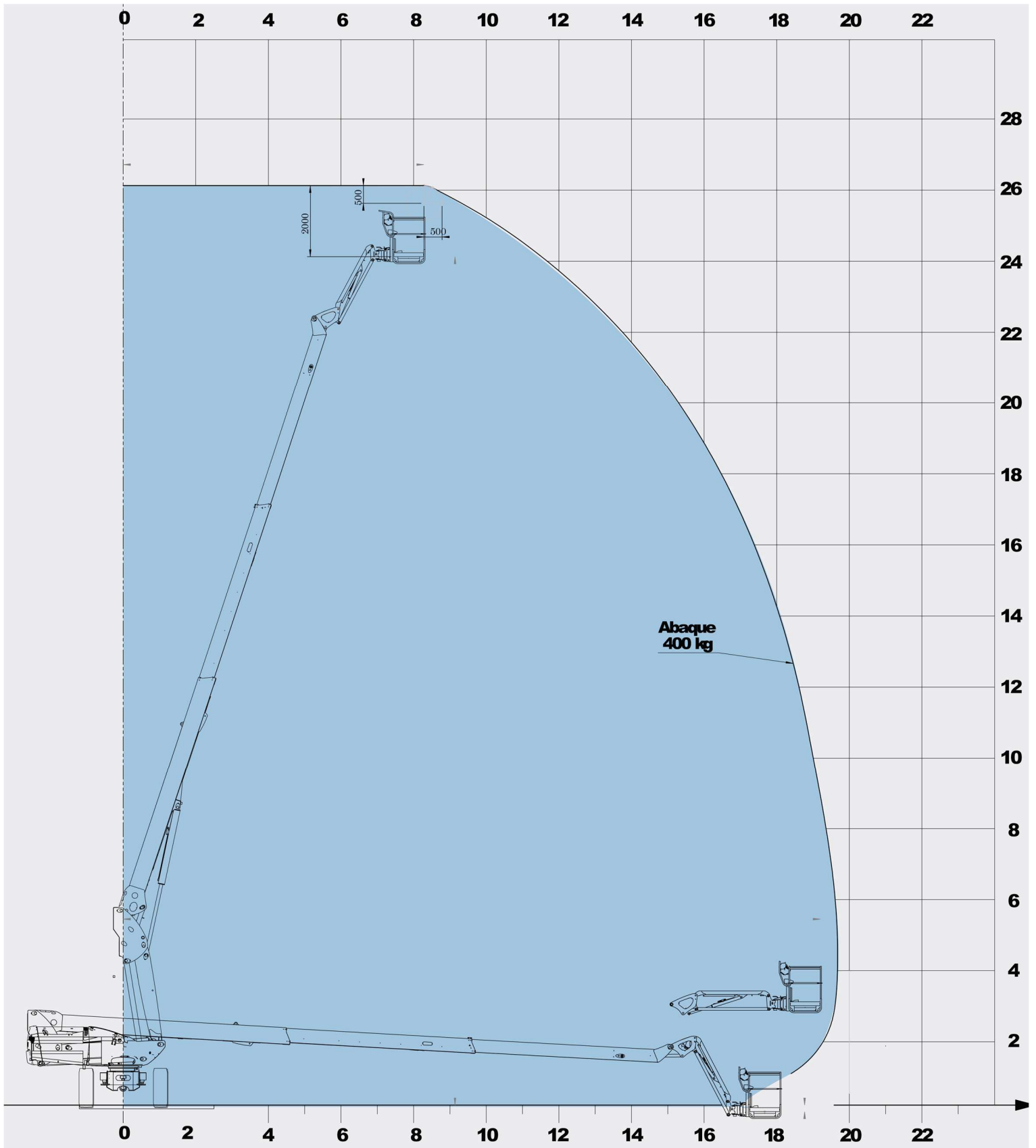

Manitou 280 TJ

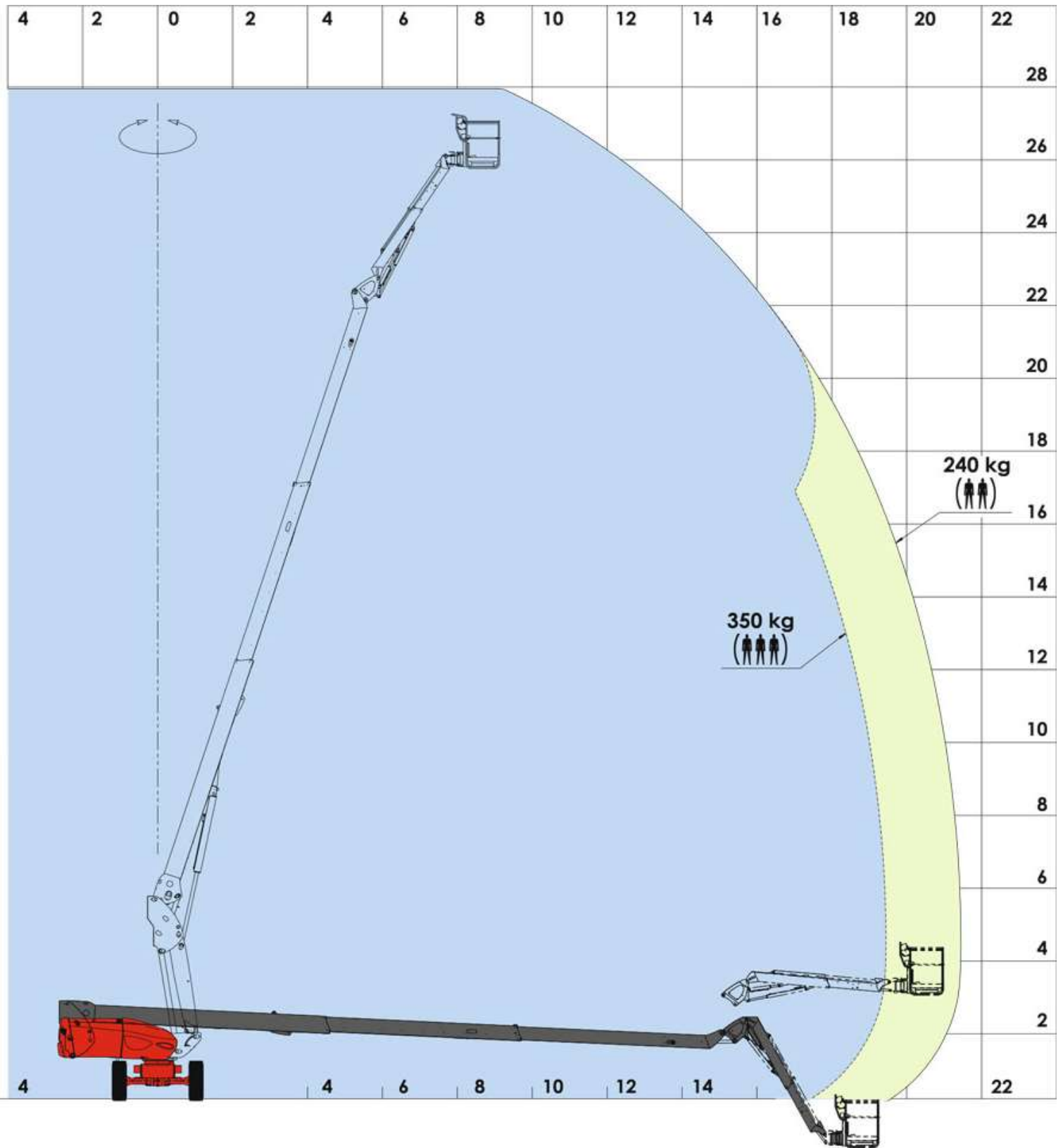

Haulotte HA32 RTJ PRO

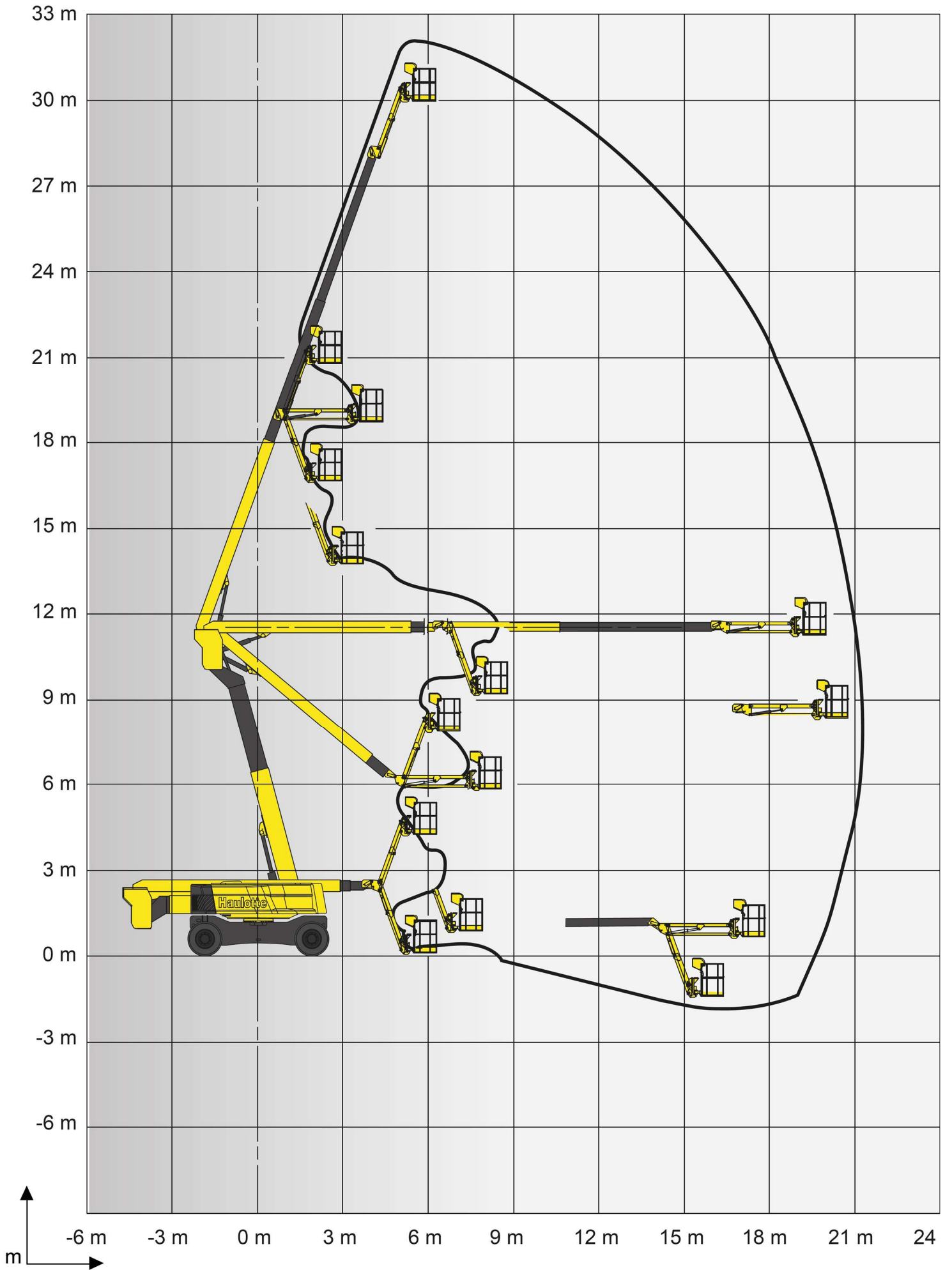

JLG 1350SJP

140 ft
(42.67 m)

120 ft
(36.58 m)

100 ft
(30.48 m)

80 ft
(24.38 m)

60 ft
(18.29 m)

40 ft
(12.19 m)

20 ft
(6.10 m)

0 ft
(0 m)

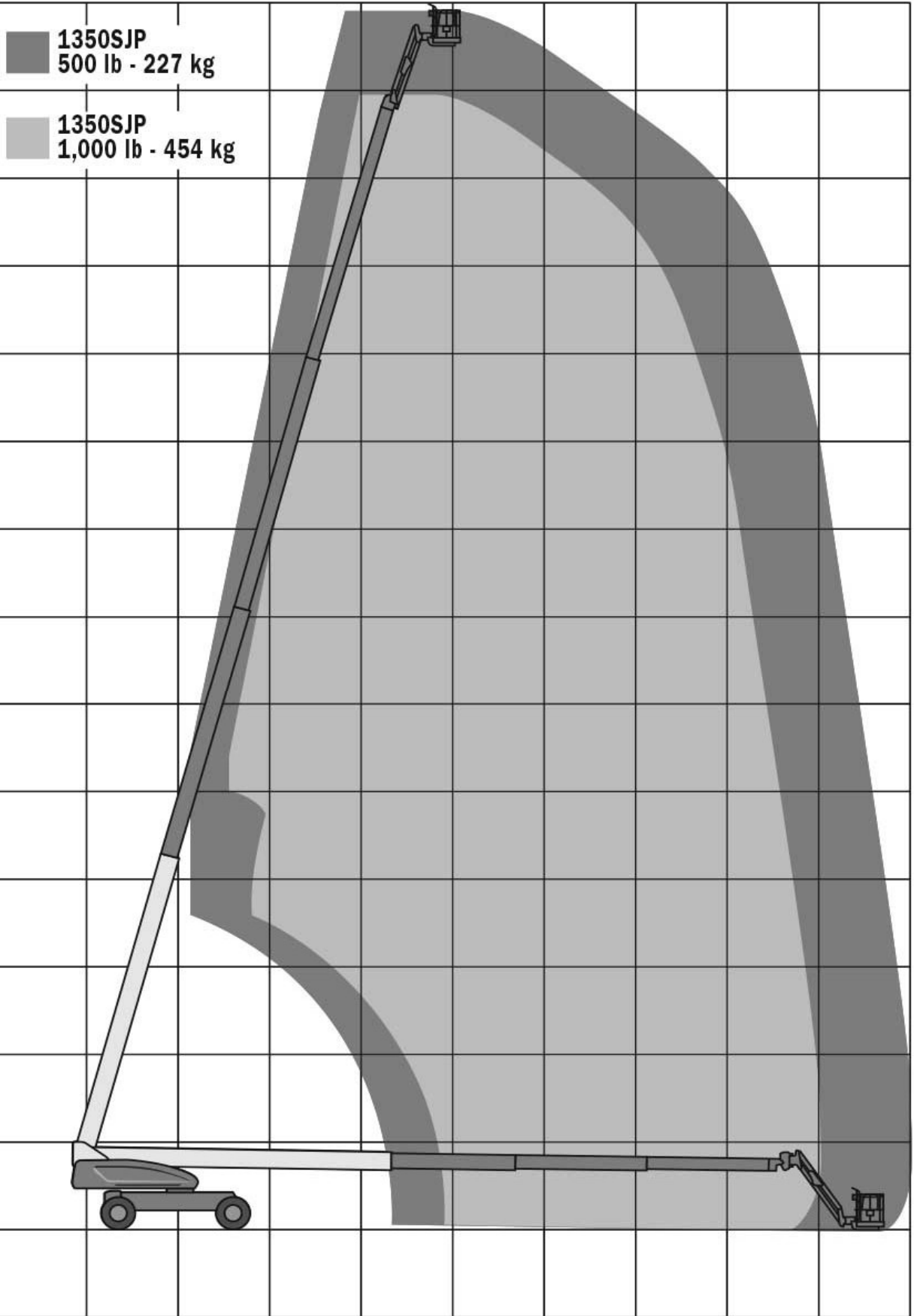

0 ft
(0 m)

20 ft
(6.10 m)

40 ft
(12.19 m)

60 ft
(18.29 m)

80 ft
(24.38 m)

Genie SX-180

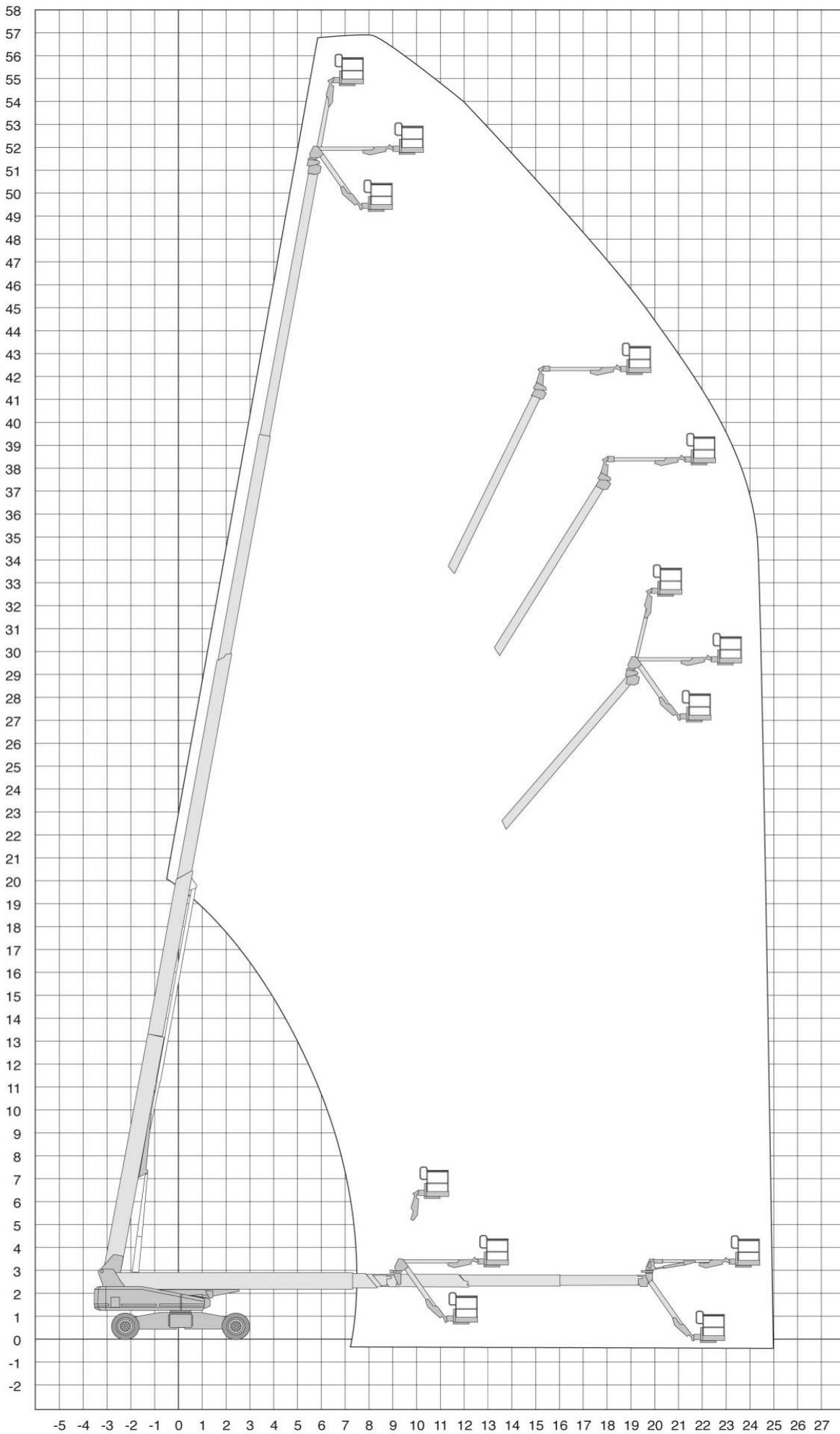

Hinowa Liftlift 23.12III S

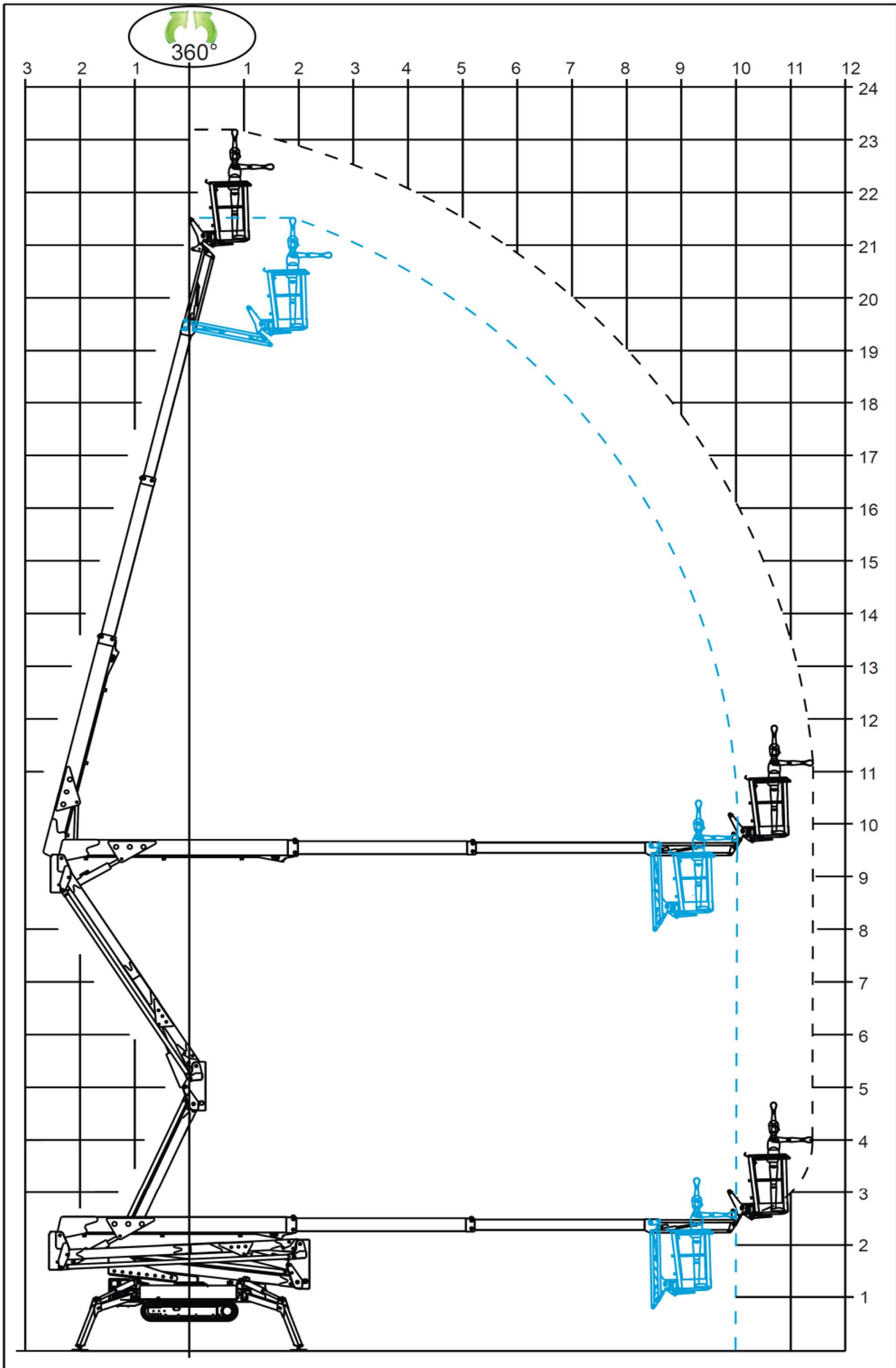

CTE MP24C

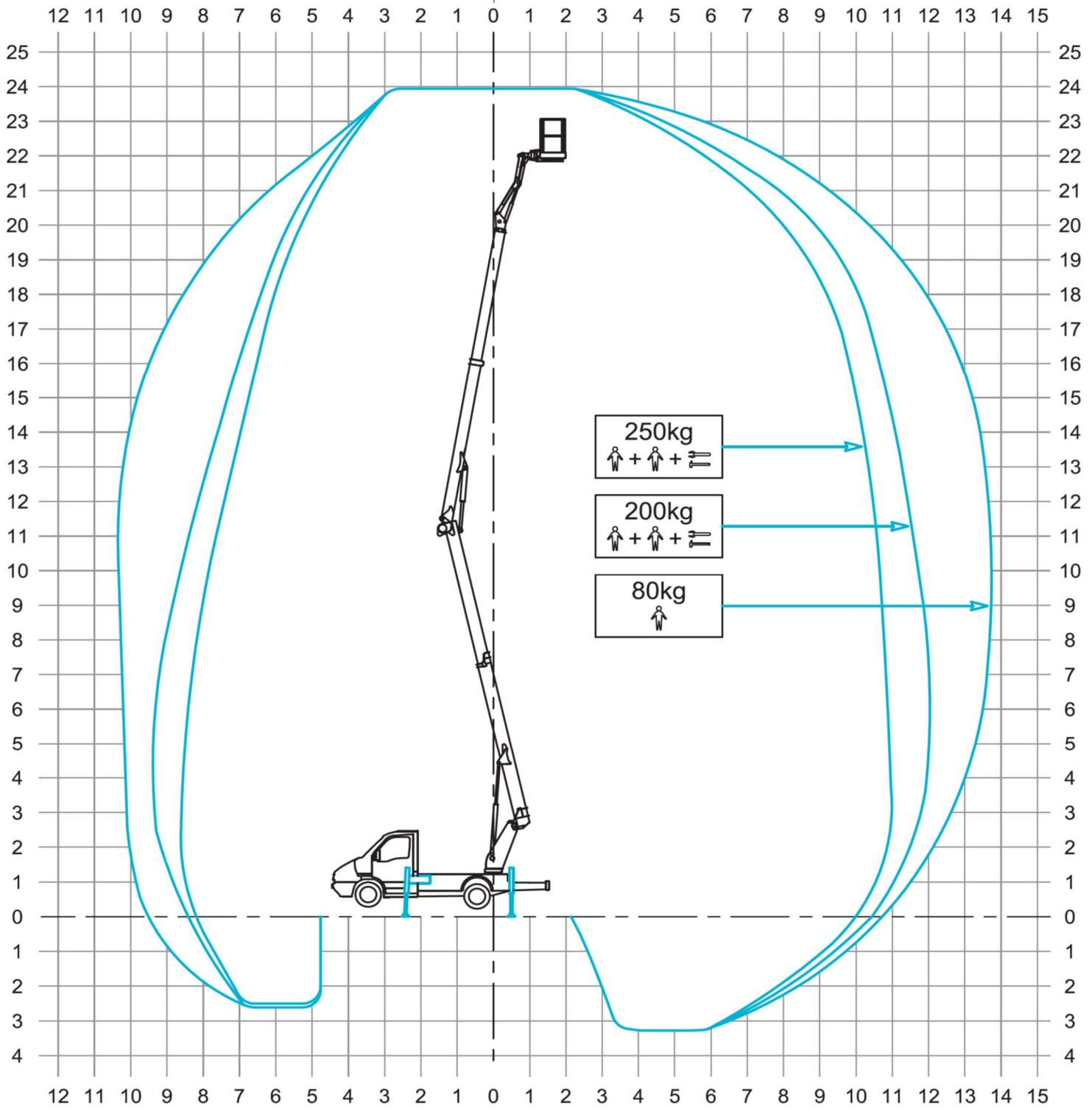

Lejebetingelser

Generelle betingelser

Såfremt andet ikke er skriftligt aftalt, fremgår lejepriiser af den til enhver tid gældende lejepriisliste. For ethvert tilbud, overslag, prisoplysning, lejemål eller ydelse gælder nedenstående betingelser og retningslinjer. Den, der rekvirerer ydelsen, betegnes i det følgende som Lejer, og KLU Materiel Nord A/S, som Udlejer. Alle priser opgives ex. moms, forbrug, forsikring og miljøtillæg. Ret til ændringer forbeholdes uden varsel. Forbehold for trykfejl.

Lejemålets varighed

Lejemålet tager sin begyndelse fra og med den dag materiellet forlader Udlejers plads til og med den dag det lejede materiel tilbageleveres til Udlejers plads - begge dage medregnet. Modtages materiellet retur inden kl. 8.00, beregnes afleveringsdagen ikke som lejedag. Opsigelse skal ske med mindst 1 dags varsel, mandskabsmoduler med 8 dages varsel. Den daglige leje beregnes for hele lejeperioden, uanset om det lejede benyttes eller ej. Den daglige leje er beregnet på en arbejdsdag af 8 timer. For yderligere afbenyttelse debiteres en ekstra dagsleje pr. påbegyndt 8 timer. Lejen er baseret på en 5-dags uge og beregnes pr. dag i henhold til lejeaftalen, dog betales leje for lørdag, søndag og helligdage, når materiellet benyttes disse dage. Leje for materiel der ikke kræver mandskab til betjening beregnes efter kalenderdage. Dette gælder også alt i skurmateriel og containere. Al udlejning til private beregnes som kalenderdage. Tilbehør (slanger, kabler m.m.), er ikke inkluderet, men betales særskilt. Lejet materiel kan ikke overtages til ejendom.

Lejers forpligtelser og ansvar

Transportudgiften sker for lejers regning og beregnes efter gældende takster eller tilbud. Lejeren afholder alle udgifter til materiellets montering, demontering og betjening, samt alle udgifter til brændstof, smøring, elektricitet og lignende. Af smøreolie må kun benyttes den af Udlejer opgivne type og kvalitet. Lejeren af dieseldrevne anlæg forpligter sig til som brændstof at benytte autodiesel. Der må ikke påfyldes afgiftsfri og farvet dieselolie på det lejede materiel. Materiellet leveres af Udlejer i driftsklar og forsvarlig stand. Lejer erklærer ved sin underskrift på den indgåede kontrakt at have undersøgt, at materiellets tilstand og egenskaber ikke giver anledning til indsigelser. Lejer må ikke lade udføre reparationer eller forandringer på materiellet. Eventuelle reparationer i lejeperioden må således alene udføres af Udlejer eller en af Udlejer anvist reparatør. Udlejer hæfter ikke for reparationer, som lejer desuagtet har ladet foretage i lejeperioden. Lejer er erstatningsansvarlig for eventuelle skader materiellet bliver påført ved reparationsarbejder i strid med det ovenfor anførte. Lejer påtager sig i lejeperioden enhver risiko og ansvaret for det lejede materiel. Ansvarer omfatter alle typer af skader, tyverier og hærværk, som følge af fejlagtig anvendelse af materiellets benyttelse, personskader på lejers og tredjemands person eller ejendom, idet der dog henvises til forsikringsbetingelserne. Lejer har ikke ret til at kræve erstatning for tab, herunder driftstab, eller til at hæve lejeaftalen, såfremt det lejede materiel senere måtte vise sig at være mangelfuldt eller ikke svarer til lejers forudsætninger. Udlejer bestræber sig dog på efter anmodning, at genlevere egnet materiel. Udlån eller leje til tredjemand må ikke finde sted uden udlejers skriftlige samtykke. Ligeledes må materiellet ikke flyttes til anden arbejdsplads end den på lejesedlen anførte uden Udlejers skriftlige samtykke. Lejer må under ingen omstændigheder – uden Udlejers skriftlige samtykke – lade materiellet udføre af Danmark. Lejer er forpligtet til at aflevere det lejede materiel ved lejeforholdets ophør i rengjort og samme stand som ved modtagelsen, hvilket vil sige uden fejl og mangler. Det lejede materiel afleveres rengjort og i øvrigt i samme stand som ved modtagelsen. Efter at materiellet er modtaget på vor plads, finder eftersyn sted. Brandskade og anden beskadigelse af det lejede materiel, af en hvilken som helst årsag (herunder mangel på brugermanual) samt den daglige lejeafgift for materiellet pr. "liggedag", erstattes af lejer. Lejer afholder endvidere enhver udgift til nødvendig rengøring, fjernelse af graffiti og sandblæsning/ lakering. Lejer bærer enhver risiko og ansvar for det lejede materiel og dets betjening, så længe materiellet ikke er afhentet af Udlejer eller afleveret retur på Udlejers plads samt under hele lejemålet. Udlejer garanterer ikke for nogen bestemt ydelse af materiellet. Al rengøring efter beton, asfalt og forurenende materialer faktureres iht. gældende dagspris Udlejer kan kun gøres ansvarlig for personskade, hvis det kan bevises, at skaden skyldes fejl eller forsømmelse begået af Udlejer eller andre, som udlejer har ansvar for. Erstatning for personskade kan aldrig overstige det i dansk ret til enhver til gældende erstatningsniveau. Udlejer er ikke ansvarlig for skade på fast ejendom eller løsøre, der indtræder mens materiellet er i lejers besiddelse. Udlejer er ej heller erstatningsansvarlig for skade på produkter, der er fremstillet af lejer eller på produkter, hvori disse indgår. Lejer skal holde udlejer skadesløs i den udstrækning Udlejer måtte blive pålagt erstatningsansvar over for tredjemand for sådant tab og sådan skade, som udlejer ikke er ansvarlig for i medfør af ovennævnte bestemmelser. Materiel, hvortil der kræves førercertifikat, må kun benyttes af personer med et gyldigt certifikat. Lejeren er ansvarlig for anmeldelse til Arbejdstilsynet og andre myndigheder samt eventuel kabel- og ledningsejere. Det er lejers fulde ansvar, at det lejede materiel er placeret i overensstemmelse med gældende byggelovgivning, sikkerhedsforskrifter, færdsels- og vejlovgivning samt bestemmelser om afmærkning m.v. Enhver udgift i denne forbindelse, herunder eventuelle bøder og pålæg, er udlejer uvedkommende. Udlejning til tredjemand må ikke finde sted uden Udlejers samtykke. For alt materiel faktureres et miljøbidrag på 2,4 % af bruttoprisen pr. enhed.

----- Udlejers forpligtelser og ansvar -----

Udlejer er forpligtiget til at aflevere materiellet ved lejeforholdets opstart i rengjort, driftsklar og lovpligtig stand.

Udlejer påtager sig intet ansvar for lejers driftstab af nogen art, avancetab eller andet indirekte tab eller følgeskader, uanset om sådanne tab/skader måtte kunne henføres til det lejede.

Udlejer har til enhver tid ret til at få adgang til inspektion af det lejede materiel.

Udlejer er berettiget til at regulere lejeprisen med eventuelle reguleringer i offentlige afgifter og skatter.

----- Forsikringsbetingelser -----

Det påhviler Lejer at sørge for, at materiellet er forsikret under hele perioden.

Denne forsikring skal tegnes hos Udlejer, medmindre Lejer dokumenterer, at denne har en forsikring, som dækker det lejede, og at præmie er betalt. Præmien beregnes som 6,4 % af bruttoprisen pr. enhed og specificeres særskilt på udlejers faktura.

Forsikringen dækker brand-, tyveri-, vand- og hærværksskader samt anden pludselig opstået skade på materiellet i henhold til forsikringselskabets bestemmelser.

Vilkår kan udleveres efter begæring.

Forsikringen hos udlejer dækker ikke under transport på lejers køretøjer.

Forsikringen omfatter ikke alle former for driftstab, avancetab eller andet indirekte tab.

Skurvogne, pavilloner og containere bliver alene af Udlejer brandforsikret.

Tyveri og hærværk på det lejede skal meddeles Udlejer og politi indenfor 24 timer efter hændelsen.

Skader på det lejede skal ligeledes meddeles Udlejer indenfor 24 timer fra skaden er/burde have været opdaget.

Dækningsområdet er fast grund i Danmark.

Skader, som opstår ved fortsæt, grov uagtsomhed eller anden misligholdelse udvist af lejer, dækkes ikke af forsikringen, men afholdes således fuldt ud af lejer.

Lejer hæfter for selvrisiko ved skader på udlejers materiel med følgende beløb beregnet ud fra reparationsudgiften, eller det respektive materiels nyværdi:

| | |
|-------------------------------|--------------------|
| Nyværdi: | Selvrisiko: |
| 0 - 200.000 kr.: | 20.000 kr. |
| 200.001 - 500.000 kr.: | 25.000 kr. |
| 500.001 - 800.000 kr.: | 30.000 kr. |
| 800.001 og derover: | 35.000 kr. |

Vedrørende ansvar for det lejedes farlige egenskaber henvises til den til enhver tid gældende lov om produktansvar.

Omkostninger ved arbejdsstandsninger på grund af fejl eller havari af det lejede materiel betales af lejer.

Der gøres opmærksom på, i tilfælde af brand, tyveri, hærværksskader eller lignende, hæfter lejer for omkostninger til reparation eller køb af nyt materiel, hvis ikke den af politiet udleverede kvittering er afleveret til Udlejer, senest 14 dage efter anmeldelsen.

----- Betalingsbetingelser -----

Udlejers betalingsbetingelser er netto kontant, medmindre der er indgået særskilt skriftlig aftale med udlejer.

I tilfælde af for sen betaling beregnes rente pr. påbegyndt måned med 2 %. samt et kompensationsbeløb på kr. 310,00 udover rykkergebyret som pt. udgør kr. 150,00 pr. fremsendt rykker.

Udlejer beregner 1 måneds depositum – samlet i første måneds leje – ved udlejning af skurvogne, pavilloner og containere.

Såfremt en betaling ikke er sket rettidigt for en leverance, er vi - uden at dette pådrages os noget erstatningsansvar, berettiget til at tilbageholde alle yderligere leverancer til lejer eller køber, uanset om leverancerne har nogen indbyrdes sammenhæng.

Rabatter af enhver art ydes kun på betingelse af rettidig betaling.

Eventuelle indsigelser over det fakturerede skal være reklameret overfor udlejer inden forfaldsdato.

Efter fakturaforfaldsdato anses faktura for at være i overensstemmelse med det aftalte.

Hvis betalingsbetingelserne misligholdes, forbeholder vi os ret til afhentning af materiel.

I tilfælde af civilt søgsmål aftaler parterne, at retssager skal anlægges ved retten i Aalborg.

----- Vedrørende skurvogne, containere samt moduler -----

Minimumsleje 30 dage, månedsvis forud + leveringsomkostninger.

----- Vagtordning -----

Udlejer har etableret vagtordning, jf. den til enhver tid gældende prisliste.

----- Fakturering -----

Fakturering sker 1 gange månedligt, samt ved lejemålets afslutning.

På faktura specificeres betalingsbetingelser, forbrug, rengøring m.v., samt forsikring, miljøbidrag og moms.

----- Lovvalg og værneting -----

Lejeforholdet er omfattet af dansk ret og enhver tvist mellem udlejer og lejer afgøres ved udlejers værneting.

----- Advarsel -----

Brug af falsk ID i forbindelse med leje af materiel samt undladelse af returnering af materiel betragtes som tyveri og politianmeldes.

Der tages forbehold for trykfejl og prisændringer.

KLU MATERIEL NORD



100% DANSK

70 25 00 06

WWW.KLUNORD.DK